



Comune di Certaldo

# CATASTO DELLE AREE PERCORSE DAL FUOCO

art. 75 L.R. n.39/2000 e s.m.i.

*Aggiornamento Incendi anno 2025*

**DELIBERA DI GIUNTA DELL'UNIONE DEI COMUNI CIRCONDARIO  
DELL'EMPOLESE VALDELSA N. 50 DEL 26/05/2026**



Redatto da:

**Unione dei Comuni Circondario dell'Empolese Valdelsa  
Servizio di Protezione Civile**



Fonte dei dati: Regione Toscana - Base Informativa Territoriale regionale, art. 55 della L.R. 6

Arete percorse dal fuoco e buffer di 50 m – Scala 1:10.000 – anno 2025

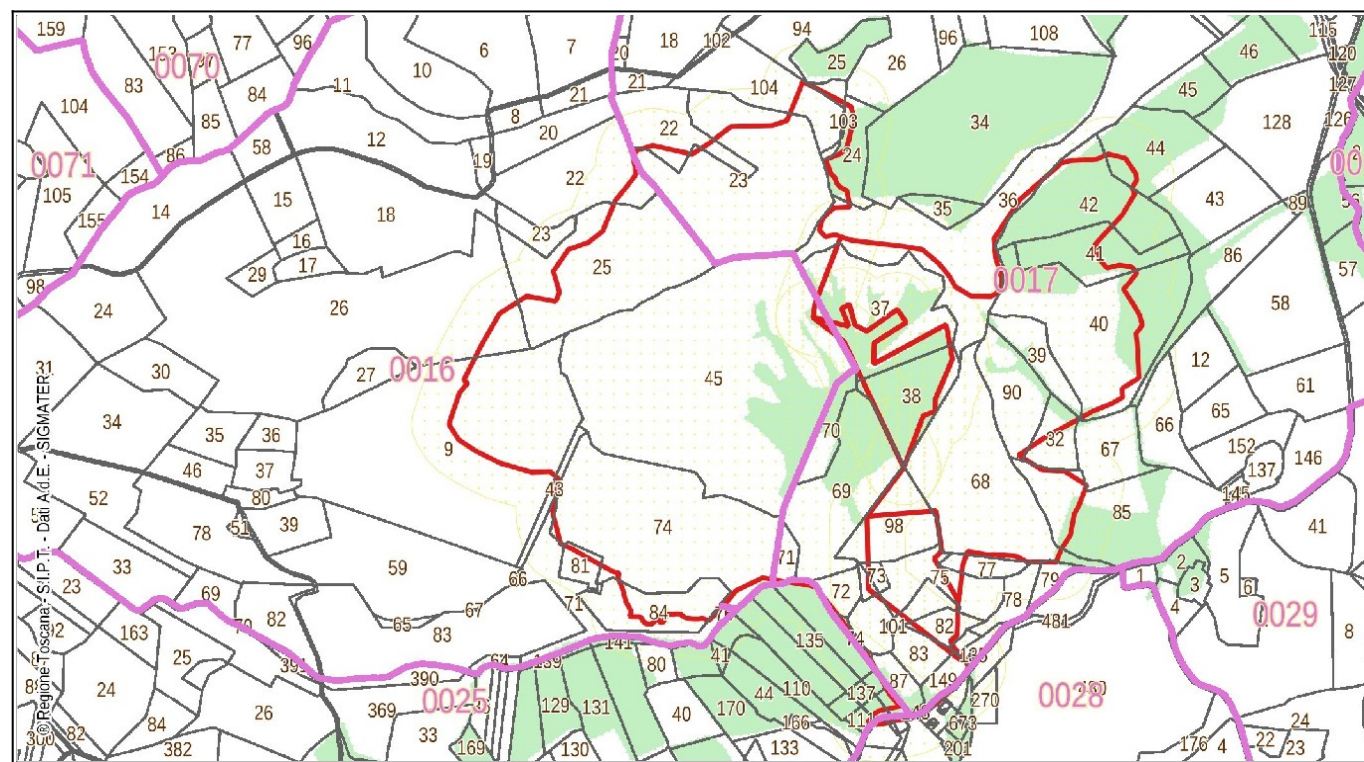

Catasto delle Aree percorse dal fuoco – Scala 10.000 – anno 2025

## VINCOLI

Tipo	Località	Sup. incendio mq.	Foglio	Particella	Sup. Particella mq.	Buffer mt.	Data Incendio	ANNO FINE VINCOLO 1 (10 Anni)	ANNO FINE VINCOLO 2 (5 Anni)	ANNO FINE VINCOLO 3 (15 Anni)	ANNO FINE VINCOLO 4 (20 Anni)
	MONTEBELLO	22109	16	00009	74350	50	23/07/2025	NO	NO	2040	2045
	MONTEBELLO	1617	16	00022	18505	50	23/07/2025	NO	NO	2040	2045
	MONTEBELLO	25001	16	00025	32191	50	23/07/2025	NO	NO	2040	2045
	MONTEBELLO	2907	16	00026	82668	50	23/07/2025	NO	NO	2040	2045
	MONTEBELLO	725	16	00043	1885	50	23/07/2025	NO	NO	2040	2045
<b>B</b>	MONTEBELLO	87987	16	00045	87987	50	23/07/2025	2035	2030	2040	2045
	MONTEBELLO	102	16	00071	9286	50	23/07/2025	NO	NO	2040	2045
	MONTEBELLO	40367	16	00074	41919	50	23/07/2025	NO	NO	2040	2045
	MONTEBELLO	37	16	00076	391	50	23/07/2025	NO	NO	2040	2045
	MONTEBELLO	411	16	00081	2357	50	23/07/2025	NO	NO	2040	2045
	MONTEBELLO	5273	16	00084	10064	50	23/07/2025	NO	NO	2040	2045
	MONTEBELLO	2280	17	00022	10181	50	23/07/2025	NO	NO	2040	2045
	MONTEBELLO	31674	17	00023	36835	50	23/07/2025	NO	NO	2040	2045
<b>B</b>	MONTEBELLO	1261	17	00024	6093	50	23/07/2025	2035	NO	2040	2045
<b>B</b>	MONTEBELLO	1798	17	00032	4824	50	23/07/2025	2035	NO	2040	2045
	MONTEBELLO	9296	17	00036	44139	50	23/07/2025	NO	NO	2040	2045
<b>B</b>	MONTEBELLO	22960	17	00037	22960	50	23/07/2025	2035	2030	2040	2045
<b>B</b>	MONTEBELLO	10704	17	00038	10704	50	23/07/2025	2035	2030	2040	2045
<b>B</b>	MONTEBELLO	5565	17	00039	5568	50	23/07/2025	2035	NO	2040	2045
<b>B</b>	MONTEBELLO	23358	17	00040	32681	50	23/07/2025	2035	2030	2040	2045
<b>B</b>	MONTEBELLO	6366	17	00041	10087	50	23/07/2025	2035	NO	2040	2045
<b>B</b>	MONTEBELLO	12131	17	00042	17464	50	23/07/2025	2035	2030	2040	2045
<b>B</b>	MONTEBELLO	1045	17	00044	12705	50	23/07/2025	2035	NO	2040	2045
	MONTEBELLO	1	17	00067	7802	50	23/07/2025	NO	NO	2040	2045
	MONTEBELLO	29834	17	00068	31151	50	23/07/2025	NO	NO	2040	2045
<b>B</b>	MONTEBELLO	19888	17	00069	19888	50	23/07/2025	2035	2030	2040	2045
<b>B</b>	MONTEBELLO	4125	17	00070	4125	50	23/07/2025	2035	NO	2040	2045
	MONTEBELLO	1885	17	00071	1939	50	23/07/2025	NO	NO	2040	2045
	MONTEBELLO	2645	17	00072	2700	50	23/07/2025	NO	NO	2040	2045
	MONTEBELLO	835	17	00073	835	50	23/07/2025	NO	NO	2040	2045
<b>B</b>	MONTEBELLO	326	17	00074	585	50	23/07/2025	2035	NO	2040	2045
	MONTEBELLO	5482	17	00075	8504	50	23/07/2025	NO	NO	2040	2045
	MONTEBELLO	2316	17	00076	2335	50	23/07/2025	NO	NO	2040	2045
	MONTEBELLO	590	17	00077	2585	50	23/07/2025	NO	NO	2040	2045
	MONTEBELLO	30	17	00079	1909	50	23/07/2025	NO	NO	2040	2045
	MONTEBELLO	50	17	00080	1131	50	23/07/2025	NO	NO	2040	2045
	MONTEBELLO	54	17	00081	571	50	23/07/2025	NO	NO	2040	2045
	MONTEBELLO	2094	17	00082	2777	50	23/07/2025	NO	NO	2040	2045
	MONTEBELLO	3674	17	00083	3674	50	23/07/2025	NO	NO	2040	2045
<b>B</b>	MONTEBELLO	5126	17	00085	24231	50	23/07/2025	2035	NO	2040	2045
<b>B</b>	MONTEBELLO	2736	17	00087	2747	50	23/07/2025	2035	NO	2040	2045
<b>B</b>	MONTEBELLO	9661	17	00090	9717	50	23/07/2025	2035	NO	2040	2045
	MONTEBELLO	173	17	00094	17135	50	23/07/2025	NO	NO	2040	2045
	MONTEBELLO	9670	17	00098	9670	50	23/07/2025	NO	NO	2040	2045
	MONTEBELLO	680	17	00099	680	50	23/07/2025	NO	NO	2040	2045
	MONTEBELLO	3439	17	00100	3439	50	23/07/2025	NO	NO	2040	2045
	MONTEBELLO	210	17	00101	210	50	23/07/2025	NO	NO	2040	2045
	MONTEBELLO	91	17	00103	91	50	23/07/2025	NO	NO	2040	2045
	MONTEBELLO	3607	17	00104	13183	50	23/07/2025	NO	NO	2040	2045
	MONTEBELLO	269	17	00105	270	50	23/07/2025	NO	NO	2040	2045
<b>B</b>	MONTEBELLO	11	17	00147	11	50	23/07/2025	2035	NO	2040	2045
<b>B</b>	MONTEBELLO	78	17	00148	78	50	23/07/2025	2035	NO	2040	2045
<b>B</b>	MONTEBELLO	2291	17	00149	2315	50	23/07/2025	2035	NO	2040	2045
<b>B</b>	MONTEBELLO	74	25	00111	770	50	23/07/2025	2035	NO	2040	2045
<b>B</b>	MONTEBELLO	261	25	00112	695	50	23/07/2025	2035	NO	2040	2045
<b>B</b>	MONTEBELLO	461	25	00113	901	50	23/07/2025	2035	NO	2040	2045
<b>B</b>	MONTEBELLO	179	25	00136	5306	50	23/07/2025	2035	NO	2040	2045
<b>B</b>	MONTEBELLO	33	25	00138	606	50	23/07/2025	2035	NO	2040	2045
	MONTEBELLO	1	28	00015	713	50	23/07/2025	NO	NO	2040	2045
	MONTEBELLO	27	28	00017	134	50	23/07/2025	NO	NO	2040	2045
	MONTEBELLO	41	28	00018	1241	50	23/07/2025	NO	NO	2040	2045
	MONTEBELLO	2	28	00180	869	50	23/07/2025	NO	NO	2040	2045
	MONTEBELLO	18	28	00200	269	50	23/07/2025	NO	NO	2040	2045

Vincolo 1	L.R. 39/2000 art. 76 comma 4 lett a – Nei boschi percorsi da incendi è vietato per dieci anni, il pascolo di qualsiasi specie di bestiame, fatte salve le deroghe previste dal regolamento forestale in caso di favorevole ricostituzione del soprassuolo boschivo;
Vincolo 2	L.R. 39/2000 art. 76 comma 4 lett b – Nei boschi percorsi da incendi è vietato per cinque anni l'esercizio dell'attività venatoria, qualora la superficie bruciata sia superiore ad ettari uno, in presenza della tabellazione realizzata con le modalità definite nel piano AIB.
Vincolo 3	L.R. 39/2000 art. 76 comma 5 lett a – Sia nei boschi percorsi dal fuoco e, sia nella fascia entro cinquanta metri da tali boschi, nei soli pascoli percorsi dal fuoco, fatte salve le opere pubbliche, le opere necessarie all'AIB e quanto previsto negli strumenti urbanistici approvati precedentemente al verificarsi dell'incendio, è vietata per un periodo di quindici anni, ogni trasformazione del bosco in altra qualità di coltura
Vincolo 4	L.R. 39/2000 art. 76 comma 5 lett b – Sia nei boschi percorsi dal fuoco e, sia nella fascia entro cinquanta metri da tali boschi, nei soli pascoli percorsi dal fuoco, fatte salve le opere pubbliche, le opere necessarie all'AIB e quanto previsto negli strumenti urbanistici approvati precedentemente al verificarsi dell'incendio, è vietata per un periodo di venti anni, la realizzazione di edifici o di strutture e infrastrutture finalizzate ad insediamenti civili ed attività produttive.



Aree percorse dal fuoco e buffer di 50 m – Scala 1:10.000 – anno 2023

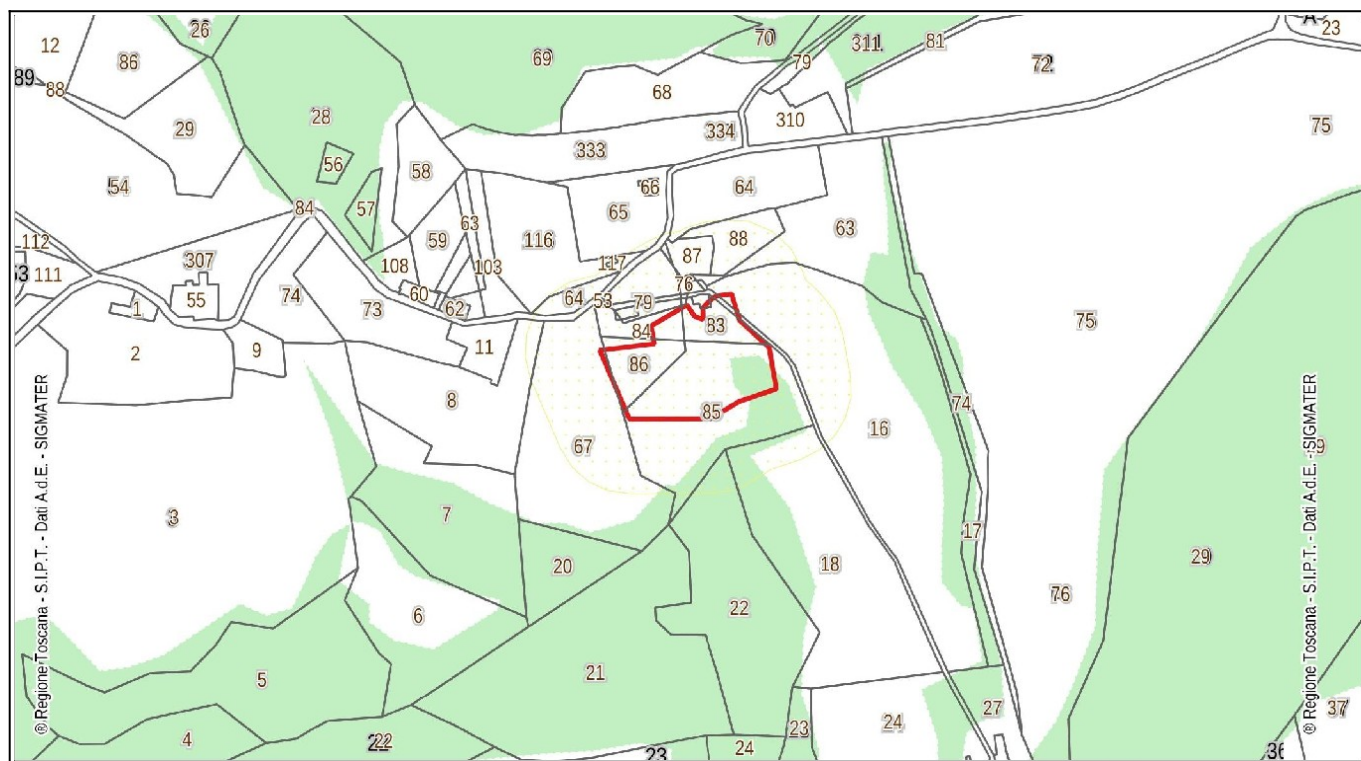

Catasto delle Aree percorse dal fuoco – Scala 1:5.000 – anno 2023

## VINCOLI

Tipo	Località	Sup. incendio mq.	Foglio	Particella	Sup. Particella mq.	Buffer mt.	Data Incendio	ANNO FINE VINCOLO 1 (10 Anni)	ANNO FINE VINCOLO 2 (5 Anni)	ANNO FINE VINCOLO 3 (15 Anni)	ANNO FINE VINCOLO 4 (20 Anni)
	PIETRAIA SAN DONNINO	16	76	00013	93	50	16/10/2023	NO	NO	2038	2043
	PIETRAIA SAN DONNINO	52	76	00016	19620	50	16/10/2023	NO	NO	2038	2043
	PIETRAIA SAN DONNINO	39	76	00067	10356	50	16/10/2023	NO	NO	2038	2043
	PIETRAIA SAN DONNINO	961	76	00083	1091	50	16/10/2023	NO	NO	2038	2043
	PIETRAIA SAN DONNINO	329	76	00084	969	50	16/10/2023	NO	NO	2038	2043
<b>B</b>	PIETRAIA SAN DONNINO	3525	76	00085	8212	50	16/10/2023	2033	2028	2038	2043
	PIETRAIA SAN DONNINO	1343	76	00086	1564	50	16/10/2023	NO	NO	2038	2043

Vincolo 1	L.R. 39/2000 art. 76 comma 4 lett a – Nei boschi percorsi da incendi è vietato per dieci anni, il pascolo di qualsiasi specie di bestiame, fatte salve le deroghe previste dal regolamento forestale in caso di favorevole ricostituzione del soprassuolo boschivo;
Vincolo 2	L.R. 39/2000 art. 76 comma 4 lett b – Nei boschi percorsi da incendi è vietato per cinque anni l'esercizio dell'attività venatoria, qualora la superficie bruciata sia superiore ad ettari uno, in presenza della tabellazione realizzata con le modalità definite nel piano AIB.
Vincolo 3	L.R. 39/2000 art. 76 comma 5 lett a – Sia nei boschi percorsi dal fuoco e, sia nella fascia entro cinquanta metri da tali boschi, nei soli pascoli percorsi dal fuoco, fatte salve le opere pubbliche, le opere necessarie all'AIB e quanto previsto negli strumenti urbanistici approvati precedentemente al verificarsi dell'incendio, è vietata per un periodo di quindici anni, ogni trasformazione del bosco in altra qualità di coltura;
Vincolo 4	L.R. 39/2000 art. 76 comma 5 lett b – Sia nei boschi percorsi dal fuoco e, sia nella fascia entro cinquanta metri da tali boschi, nei soli pascoli percorsi dal fuoco, fatte salve le opere pubbliche, le opere necessarie all'AIB e quanto previsto negli strumenti urbanistici approvati precedentemente al verificarsi dell'incendio, è vietata per un periodo di venti anni, la realizzazione di edifici o di strutture e infrastrutture finalizzate ad insediamenti civili ed attività produttive.



Aree percorse dal fuoco e buffer di 50 m – Scala 1:10.000 – anno 2023

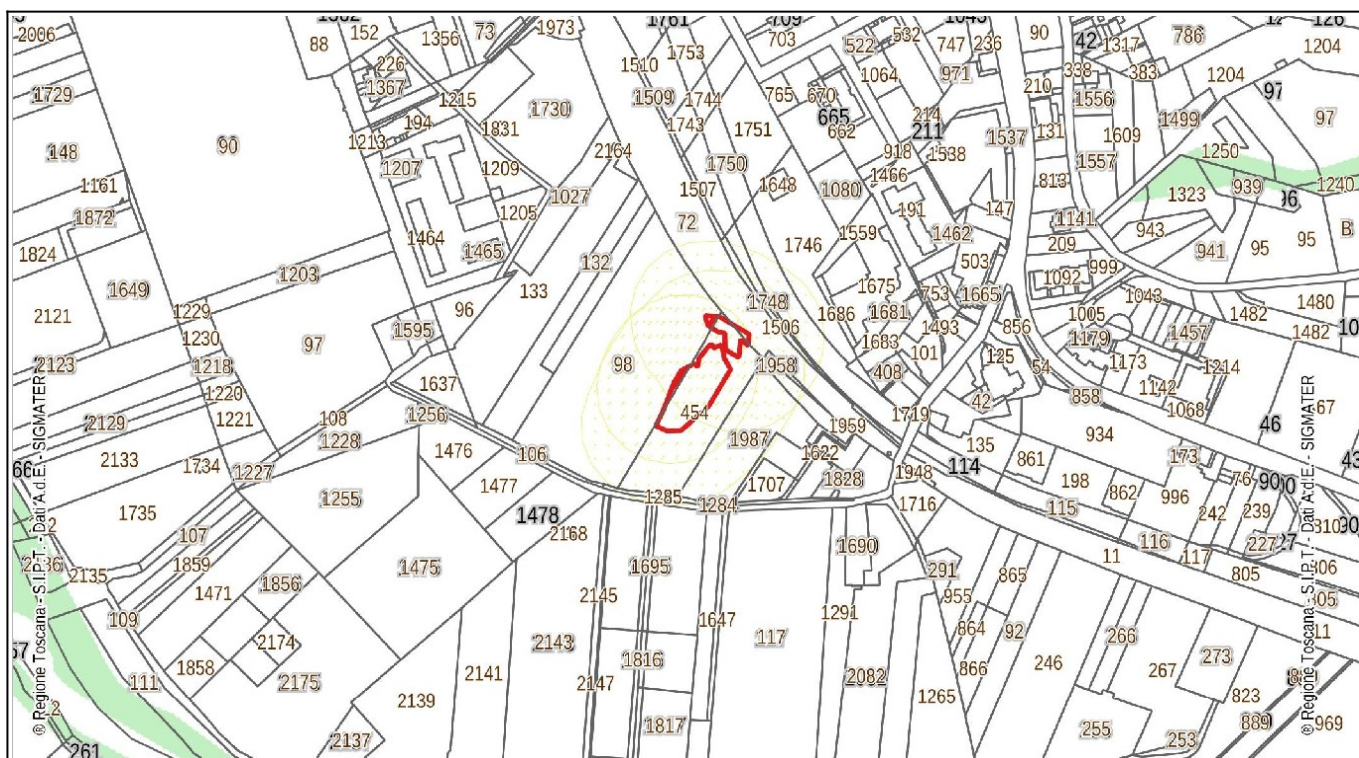

Catasto delle Aree percorse dal fuoco – Scala 1:5.000 – anno 2023

## VINCOLI

Tipo	Località	Sup. incendio mq.	Foglio	Particella	Sup. Particella mq.	Buffer mt.	Data Incendio	ANNO FINE VINCOLO 1 (10 Anni)	ANNO FINE VINCOLO 2 (5 Anni)	ANNO FINE VINCOLO 3 (15 Anni)	ANNO FINE VINCOLO 4 (20 Anni)
	CERTALDO	36	58	00072	17381	50	26/08/2023	NO	NO	2038	2043
	CERTALDO	46	58	00098	11949	50	26/08/2023	NO	NO	2038	2043
	CERTALDO	266	58	00454	4728	50	26/08/2023	NO	NO	2038	2043
	CERTALDO	77	58	00098	11949	50	22/08/2023	NO	NO	2038	2043
	CERTALDO	1345	58	00454	4728	50	22/08/2023	NO	NO	2038	2043

Vincolo 1	L.R. 39/2000 art. 76 comma 4 lett a – Nei boschi percorsi da incendi è vietato per dieci anni, il pascolo di qualsiasi specie di bestiame, fatte salve le deroghe previste dal regolamento forestale in caso di favorevole ricostituzione del soprassuolo boschivo;
Vincolo 2	L.R. 39/2000 art. 76 comma 4 lett b – Nei boschi percorsi da incendi è vietato per cinque anni l'esercizio dell'attività venatoria, qualora la superficie bruciata sia superiore ad ettari uno, in presenza della tabellazione realizzata con le modalità definite nel piano AIB.
Vincolo 3	L.R. 39/2000 art. 76 comma 5 lett a – Sia nei boschi percorsi dal fuoco e, sia nella fascia entro cinquanta metri da tali boschi, nei soli pascoli percorsi dal fuoco, fatte salve le opere pubbliche, le opere necessarie all'AIB e quanto previsto negli strumenti urbanistici approvati precedentemente al verificarsi dell'incendio, è vietata per un periodo di quindici anni, ogni trasformazione del bosco in altra qualità di coltura;
Vincolo 4	L.R. 39/2000 art. 76 comma 5 lett b – Sia nei boschi percorsi dal fuoco e, sia nella fascia entro cinquanta metri da tali boschi, nei soli pascoli percorsi dal fuoco, fatte salve le opere pubbliche, le opere necessarie all'AIB e quanto previsto negli strumenti urbanistici approvati precedentemente al verificarsi dell'incendio, è vietata per un periodo di venti anni, la realizzazione di edifici o di strutture e infrastrutture finalizzate ad insediamenti civili ed attività produttive.

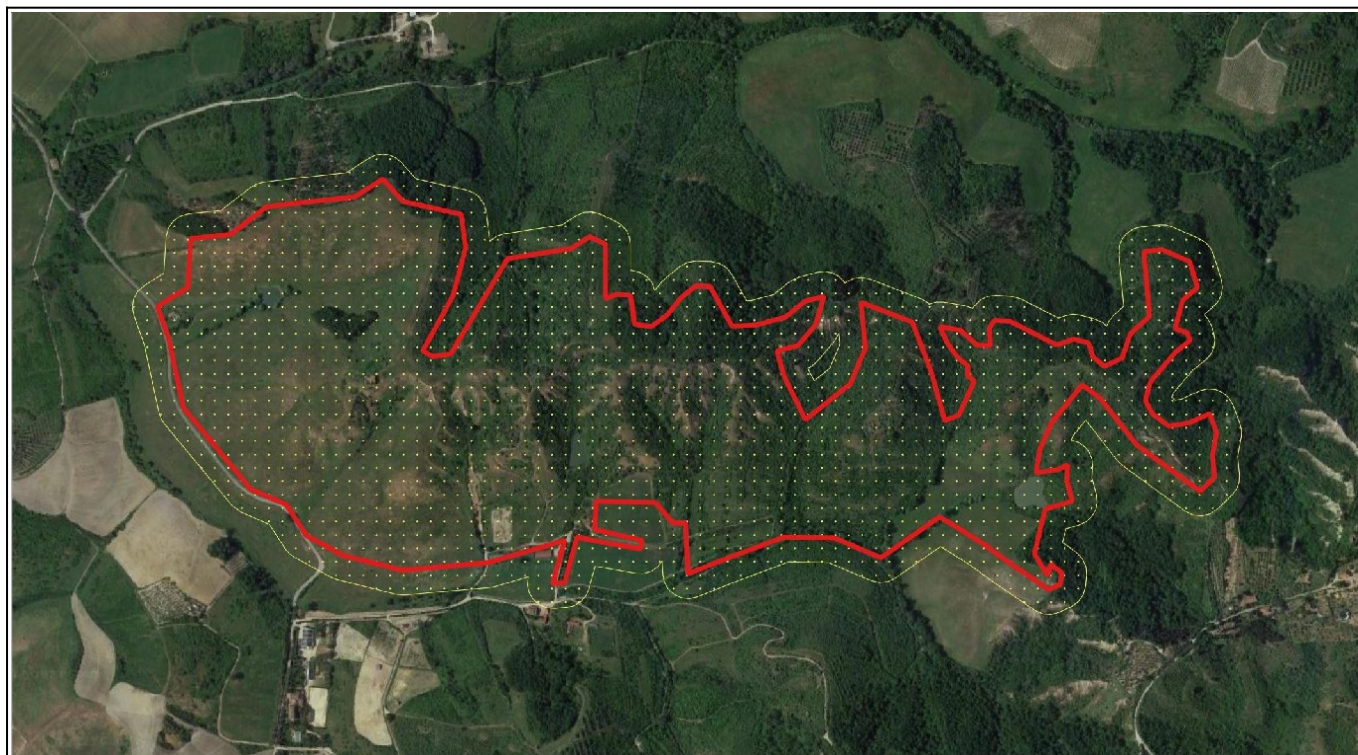

Aree percorse dal fuoco e buffer di 50 m – Scala 1:15.000 – anno 2022

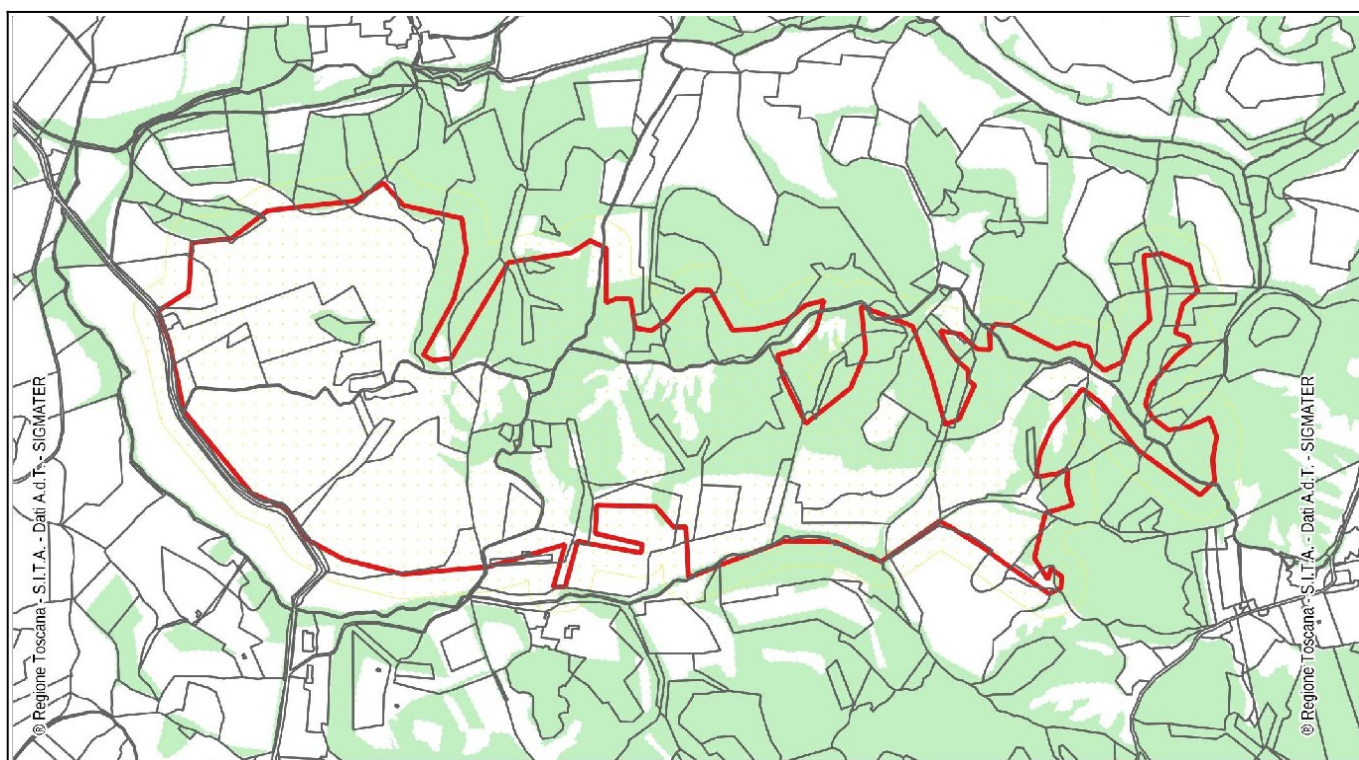

Catasto delle Aree percorse dal fuoco – Scala 1:15.000 – anno 2022

## VINCOLI

Tipo	Località	Sup. incendio mq.	Foglio	Particella	Sup. Particella mq.	Buffer mt.	Data Incendio	ANNO FINE VINCOLO 1 (10 Anni)	ANNO FINE VINCOLO 2 (5 Anni)	ANNO FINE VINCOLO 3 (15 Anni)	ANNO FINE VINCOLO 4 (20 Anni)
B	PIAN GRANDE	7686	19	00041	27690	50	21/07/2022	2032	2027	2037	2042
B	PIAN GRANDE	76	19	00047	45676	50	21/07/2022	2032	2027	2037	2042
B	PIAN GRANDE	2876	19	00075	25986	50	21/07/2022	2032	2027	2037	2042
B	PIAN GRANDE	2185	19	00076	4049	50	21/07/2022	2032	2027	2037	2042
B	PIAN GRANDE	647	19	00078	4754	50	21/07/2022	2032	2027	2037	2042
B	PIAN GRANDE	4933	20	00001	20951	50	21/07/2022	2032	2027	2037	2042
B	PIAN GRANDE	20	20	00002	1840	50	21/07/2022	2032	2027	2037	2042
B	PIAN GRANDE	4256	20	00003	6179	50	21/07/2022	2032	2027	2037	2042
	PIAN GRANDE	13697	20	00004	13697	50	21/07/2022	NO	NO	2037	2042
	PIAN GRANDE	199	20	00006	4358	50	21/07/2022	NO	NO	2037	2042
B	PIAN GRANDE	1789	20	00007	4069	50	21/07/2022	2032	2027	2037	2042
	PIAN GRANDE	4848	20	00008	4931	50	21/07/2022	NO	NO	2037	2042
B	PIAN GRANDE	17709	20	00009	19659	50	21/07/2022	2032	2027	2037	2042
B	PIAN GRANDE	1624	20	00010	4563	50	21/07/2022	2032	2027	2037	2042
B	PIAN GRANDE	11302	20	00011	18540	50	21/07/2022	2032	2027	2037	2042
	PIAN GRANDE	6137	20	00012	6137	50	21/07/2022	NO	NO	2037	2042
B	PIAN GRANDE	48615	20	00013	55380	50	21/07/2022	2032	2027	2037	2042
B	PIAN GRANDE	7370	20	00014	16469	50	21/07/2022	2032	2027	2037	2042
	PIAN GRANDE	12418	20	00015	12487	50	21/07/2022	NO	NO	2037	2042
	PIAN GRANDE	7543	20	00016	7587	50	21/07/2022	NO	NO	2037	2042
B	PIAN GRANDE	35334	20	00017	44630	50	21/07/2022	2032	2027	2037	2042
B	PIAN GRANDE	3273	20	00018	19169	50	21/07/2022	2032	2027	2037	2042
	PIAN GRANDE	5231	20	00019	5231	50	21/07/2022	NO	NO	2037	2042
B	PIAN GRANDE	17	20	00020	6618	50	21/07/2022	2032	2027	2037	2042
B	PIAN GRANDE	1536	20	00023	6159	50	21/07/2022	2032	2027	2037	2042
B	PIAN GRANDE	9421	20	00024	15445	50	21/07/2022	2032	2027	2037	2042
B	PIAN GRANDE	2197	20	00025	5823	50	21/07/2022	2032	2027	2037	2042
B	PIAN GRANDE	8727	20	00035	122149	50	21/07/2022	2032	2027	2037	2042
B	PIAN GRANDE	1036	20	00036	4209	50	21/07/2022	2032	2027	2037	2042
B	PIAN GRANDE	20	20	00037	6816	50	21/07/2022	2032	2027	2037	2042
B	PIAN GRANDE	190	20	00038	5583	50	21/07/2022	2032	2027	2037	2042
B	PIAN GRANDE	1902	20	00039	3590	50	21/07/2022	2032	2027	2037	2042
B	PIAN GRANDE	3483	20	00040	23978	50	21/07/2022	2032	2027	2037	2042
B	PIAN GRANDE	2523	20	00050	51092	50	21/07/2022	2032	2027	2037	2042
	PIAN GRANDE	1680	20	00051	2879	50	21/07/2022	NO	NO	2037	2042
	PIAN GRANDE	15598	20	00052	20023	50	21/07/2022	NO	NO	2037	2042
	PIAN GRANDE	1	20	00053	4538	50	21/07/2022	NO	NO	2037	2042
	PIAN GRANDE	631	20	00054	49117	50	21/07/2022	NO	NO	2037	2042
B	PIAN GRANDE	30	20	00056	52229	50	21/07/2022	2032	2027	2037	2042
B	PIAN GRANDE	901	20	00058	901	50	21/07/2022	2032	2027	2037	2042
B	PIAN GRANDE	6668	20	00059	8047	50	21/07/2022	2032	2027	2037	2042
B	PIAN GRANDE	8	30	00035	61509	50	21/07/2022	2032	2027	2037	2042
B	PIAN GRANDE	1235	30	00037	29706	50	21/07/2022	2032	2027	2037	2042
	PIAN GRANDE	56	30	00062	5207	50	21/07/2022	NO	NO	2037	2042

Vincolo 1	L.R. 39/2000 art. 76 comma 4 lett a – Nei boschi percorsi da incendi è vietato per dieci anni, il pascolo di qualsiasi specie di bestiame, fatte salve le deroghe previste dal regolamento forestale in caso di favorevole ricostituzione del soprassuolo boschivo;
Vincolo 2	L.R. 39/2000 art. 76 comma 4 lett b – Nei boschi percorsi da incendi è vietato per cinque anni l'esercizio dell'attività venatoria, qualora la superficie bruciata sia superiore ad ettari uno, in presenza della tabellazione realizzata con le modalità definite nel piano AIB.
Vincolo 3	L.R. 39/2000 art. 76 comma 5 lett a – Sia nei boschi percorsi dal fuoco e, sia nella fascia entro cinquanta metri da tali boschi, nei soli pascoli percorsi dal fuoco, fatte salve le opere pubbliche, le opere necessarie all'AIB e quanto previsto negli strumenti urbanistici approvati precedentemente al verificarsi dell'incendio, è vietata per un periodo di quindici anni, ogni trasformazione del bosco in altra qualità di coltura;
Vincolo 4	L.R. 39/2000 art. 76 comma 5 lett b – Sia nei boschi percorsi dal fuoco e, sia nella fascia entro cinquanta metri da tali boschi, nei soli pascoli percorsi dal fuoco, fatte salve le opere pubbliche, le opere necessarie all'AIB e quanto previsto negli strumenti urbanistici approvati precedentemente al verificarsi dell'incendio, è vietata per un periodo di venti anni, la realizzazione di edifici o di strutture e infrastrutture finalizzate ad insediamenti civili ed attività produttive.



Aree percorse dal fuoco e buffer di 50 m – Scala 1:10.000 – anno 2022

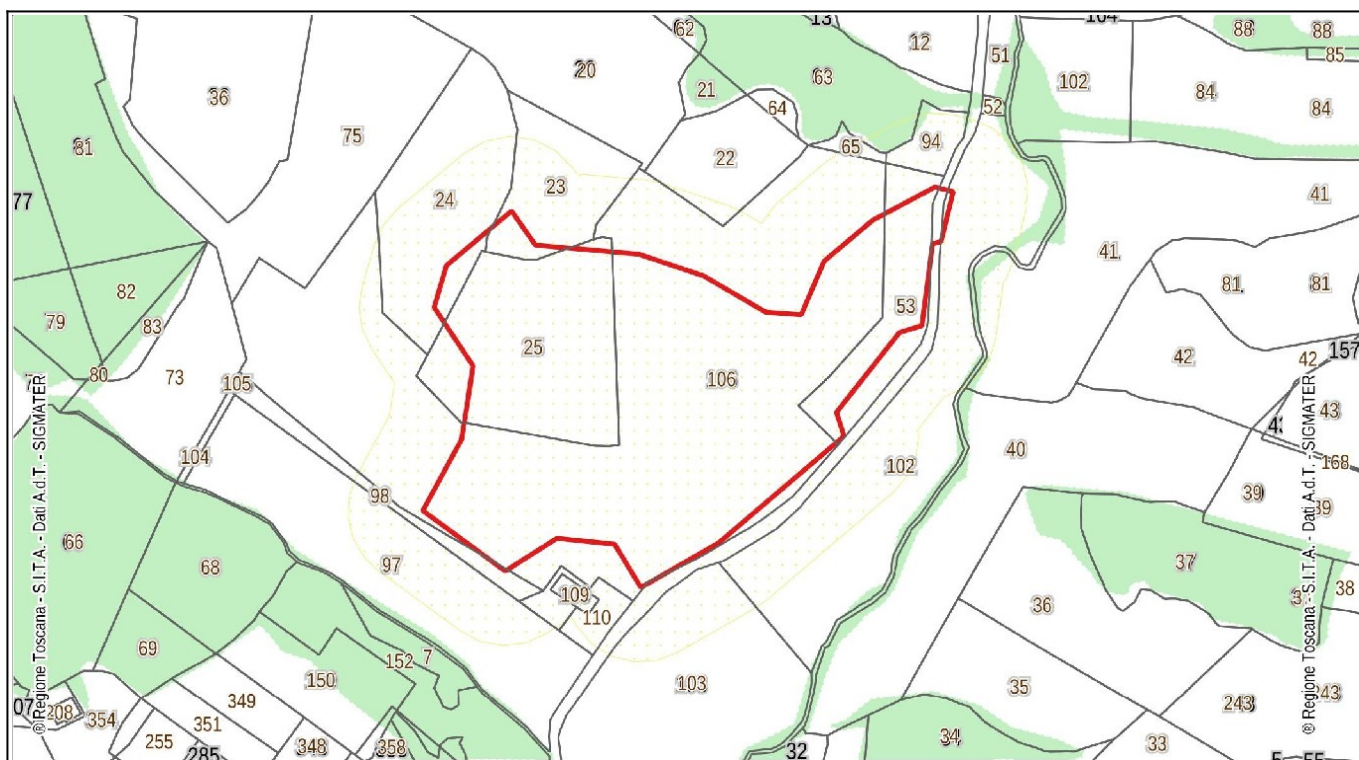

Catasto delle Aree percorse dal fuoco – Scala 1:5.000 – anno 2022

## VINCOLI

Tipo	Località	Sup. incendio mq.	Foglio	Particella	Sup. Particella mq.	Buffer mt.	Data Incendio	ANNO FINE VINCOLO 1 (10 Anni)	ANNO FINE VINCOLO 2 (5 Anni)	ANNO FINE VINCOLO 3 (15 Anni)	ANNO FINE VINCOLO 4 (20 Anni)
	SCARPETO	810	31	00023	6436	50	01/07/2022	NO	NO	2037	2042
	SCARPETO	759	31	00024	11490	50	01/07/2022	NO	NO	2037	2042
	SCARPETO	12404	31	00025	13905	50	01/07/2022	NO	NO	2037	2042
	SCARPETO	4167	31	00053	6324	50	01/07/2022	NO	NO	2037	2042
	SCARPETO	12	31	00098	2199	50	01/07/2022	NO	NO	2037	2042
	SCARPETO	78	31	00102	20698	50	01/07/2022	NO	NO	2037	2042
	SCARPETO	34686	31	00106	64434	50	01/07/2022	NO	NO	2037	2042

Vincolo 1	L.R. 39/2000 art. 76 comma 4 lett a – Nei boschi percorsi da incendi è vietato per dieci anni, il pascolo di qualsiasi specie di bestiame, fatte salve le deroghe previste dal regolamento forestale in caso di favorevole ricostituzione del soprassuolo boschivo;
Vincolo 2	L.R. 39/2000 art. 76 comma 4 lett b – Nei boschi percorsi da incendi è vietato per cinque anni l'esercizio dell'attività venatoria, qualora la superficie bruciata sia superiore ad ettari uno, in presenza della tabellazione realizzata con le modalità definite nel piano AIB.
Vincolo 3	L.R. 39/2000 art. 76 comma 5 lett a – Sia nei boschi percorsi dal fuoco e, sia nella fascia entro cinquanta metri da tali boschi, nei soli pascoli percorsi dal fuoco, fatte salve le opere pubbliche, le opere necessarie all'AIB e quanto previsto negli strumenti urbanistici approvati precedentemente al verificarsi dell'incendio, è vietata per un periodo di quindici anni, ogni trasformazione del bosco in altra qualità di coltura;
Vincolo 4	L.R. 39/2000 art. 76 comma 5 lett b – Sia nei boschi percorsi dal fuoco e, sia nella fascia entro cinquanta metri da tali boschi, nei soli pascoli percorsi dal fuoco, fatte salve le opere pubbliche, le opere necessarie all'AIB e quanto previsto negli strumenti urbanistici approvati precedentemente al verificarsi dell'incendio, è vietata per un periodo di venti anni, la realizzazione di edifici o di strutture e infrastrutture finalizzate ad insediamenti civili ed attività produttive.



Aree percorse dal fuoco e buffer di 50 m – Scala 1:10.000 – anno 2021

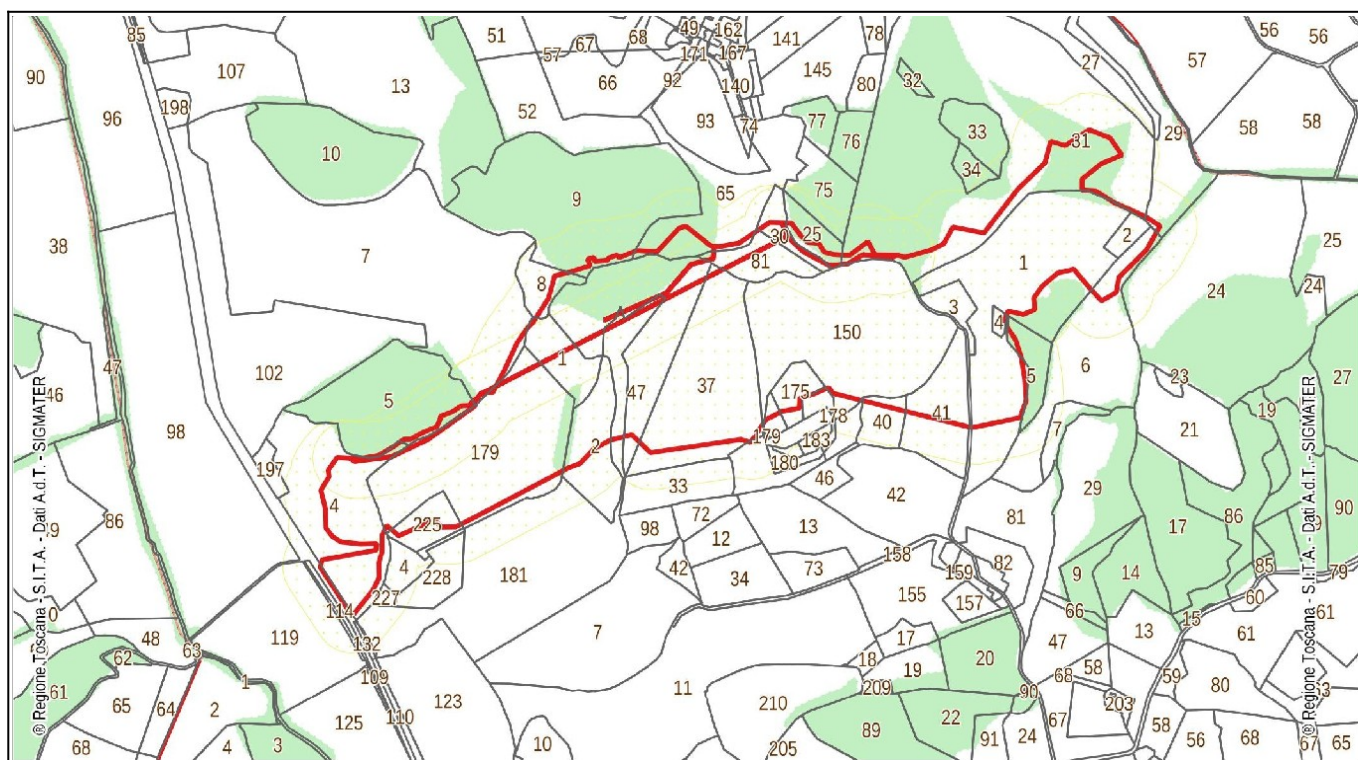

Catasto delle Aree percorse dal fuoco – Scala 1:10.000 – anno 2021

## VINCOLI

Tipo	Località	Sup. incendio mq.	Foglio	Particella	Sup Particella mq.	Buffer mt.	Data Incendio	ANNO FINE VINCOLO 1 (10 Anni)	ANNO FINE VINCOLO 2 (5 Anni)	ANNO FINE VINCOLO 3 (15 Anni)	ANNO FINE VINCOLO 4 (20 Anni)
	PIAN GRANDE	12168	1	00004	26057	50	04/08/2021	NO	NO	2036	2041
<b>B</b>	PIAN GRANDE	912	1	00005	21525	50	04/08/2021	2031	2026	2036	2041
	PIAN GRANDE	656	1	00007	80790	50	04/08/2021	NO	NO	2036	2041
	PIAN GRANDE	1025	1	00008	4014	50	04/08/2021	NO	NO	2036	2041
<b>B</b>	PIAN GRANDE	781	1	00009	40505	50	04/08/2021	2031	2026	2036	2041
<b>B</b>	PIAN GRANDE	1129	1	00025	3655	50	04/08/2021	2031	2026	2036	2041
	PIAN GRANDE	143	1	00029	13628	50	04/08/2021	NO	NO	2036	2041
	PIAN GRANDE	1717	1	00030	2984	50	04/08/2021	NO	NO	2036	2041
<b>B</b>	PIAN GRANDE	11495	1	00031	89782	50	04/08/2021	2031	2026	2036	2041
	PIAN GRANDE	25084	1	00037	28832	50	04/08/2021	NO	NO	2036	2041
	PIAN GRANDE	4752	1	00038	5429	50	04/08/2021	NO	NO	2036	2041
	PIAN GRANDE	703	1	00040	3855	50	04/08/2021	NO	NO	2036	2041
	PIAN GRANDE	6041	1	00041	11274	50	04/08/2021	NO	NO	2036	2041
	PIAN GRANDE	23429	1	00047	24144	50	04/08/2021	NO	NO	2036	2041
<b>B</b>	PIAN GRANDE	2615	1	00065	19763	50	04/08/2021	2031	2026	2036	2041
	PIAN GRANDE	5397	1	00081	5403	50	04/08/2021	NO	NO	2036	2041
	PIAN GRANDE	38694	1	00150	39467	50	04/08/2021	NO	NO	2036	2041
	PIAN GRANDE	3	1	00152	4471	50	04/08/2021	NO	NO	2036	2041
	PIAN GRANDE	6	1	00155	1871	50	04/08/2021	NO	NO	2036	2041
	PIAN GRANDE	2755	1	00175	3390	50	04/08/2021	NO	NO	2036	2041
	PIAN GRANDE	408	1	00176	1101	50	04/08/2021	NO	NO	2036	2041
	PIAN GRANDE	32	1	00177	1129	50	04/08/2021	NO	NO	2036	2041
	PIAN GRANDE	6026	2	00001	6056	50	04/08/2021	NO	NO	2036	2041
	PIAN GRANDE	5360	2	00002	9945	50	04/08/2021	NO	NO	2036	2041
	PIAN GRANDE	2380	2	00004	12991	50	04/08/2021	NO	NO	2036	2041
	PIAN GRANDE	33348	2	00179	35017	50	04/08/2021	NO	NO	2036	2041
	PIAN GRANDE	33348	3	00001	42913	50	04/08/2021	NO	NO	2036	2041
	PIAN GRANDE	1756	3	00002	1756	50	04/08/2021	NO	NO	2036	2041
	PIAN GRANDE	2758	3	00003	2758	50	04/08/2021	NO	NO	2036	2041
	PIAN GRANDE	553	3	00004	574	50	04/08/2021	NO	NO	2036	2041
<b>B</b>	PIAN GRANDE	238	3	00005	4160	50	04/08/2021	2031	2026	2036	2041
	PIAN GRANDE	2194	3	00006	23155	50	04/08/2021	NO	NO	2036	2041

Vincolo 1	L.R. 39/2000 art. 76 comma 4 lett a – Nei boschi percorsi da incendi è vietato per dieci anni, il pascolo di qualsiasi specie di bestiame, fatte salve le deroghe previste dal regolamento forestale in caso di favorevole ricostituzione del soprassuolo boschivo;
Vincolo 2	L.R. 39/2000 art. 76 comma 4 lett b – Nei boschi percorsi da incendi è vietato per cinque anni l'esercizio dell'attività venatoria, qualora la superficie bruciata sia superiore ad ettari uno, in presenza della tabellazione realizzata con le modalità definite nel piano AIB.
Vincolo 3	L.R. 39/2000 art. 76 comma 5 lett a – Sia nei boschi percorsi dal fuoco e, sia nella fascia entro cinquanta metri da tali boschi, nei soli pascoli percorsi dal fuoco, fatte salve le opere pubbliche, le opere necessarie all'AIB e quanto previsto negli strumenti urbanistici approvati precedentemente al verificarsi dell'incendio, è vietata per un periodo di quindici anni, ogni trasformazione del bosco in altra qualità di coltura;
Vincolo 4	L.R. 39/2000 art. 76 comma 5 lett b – Sia nei boschi percorsi dal fuoco e, sia nella fascia entro cinquanta metri da tali boschi, nei soli pascoli percorsi dal fuoco, fatte salve le opere pubbliche, le opere necessarie all'AIB e quanto previsto negli strumenti urbanistici approvati precedentemente al verificarsi dell'incendio, è vietata per un periodo di venti anni, la realizzazione di edifici o di strutture e infrastrutture finalizzate ad insediamenti civili ed attività produttive.



Aree percorse dal fuoco e buffer di 50 m – Scala 1:10.000 – anno 2020

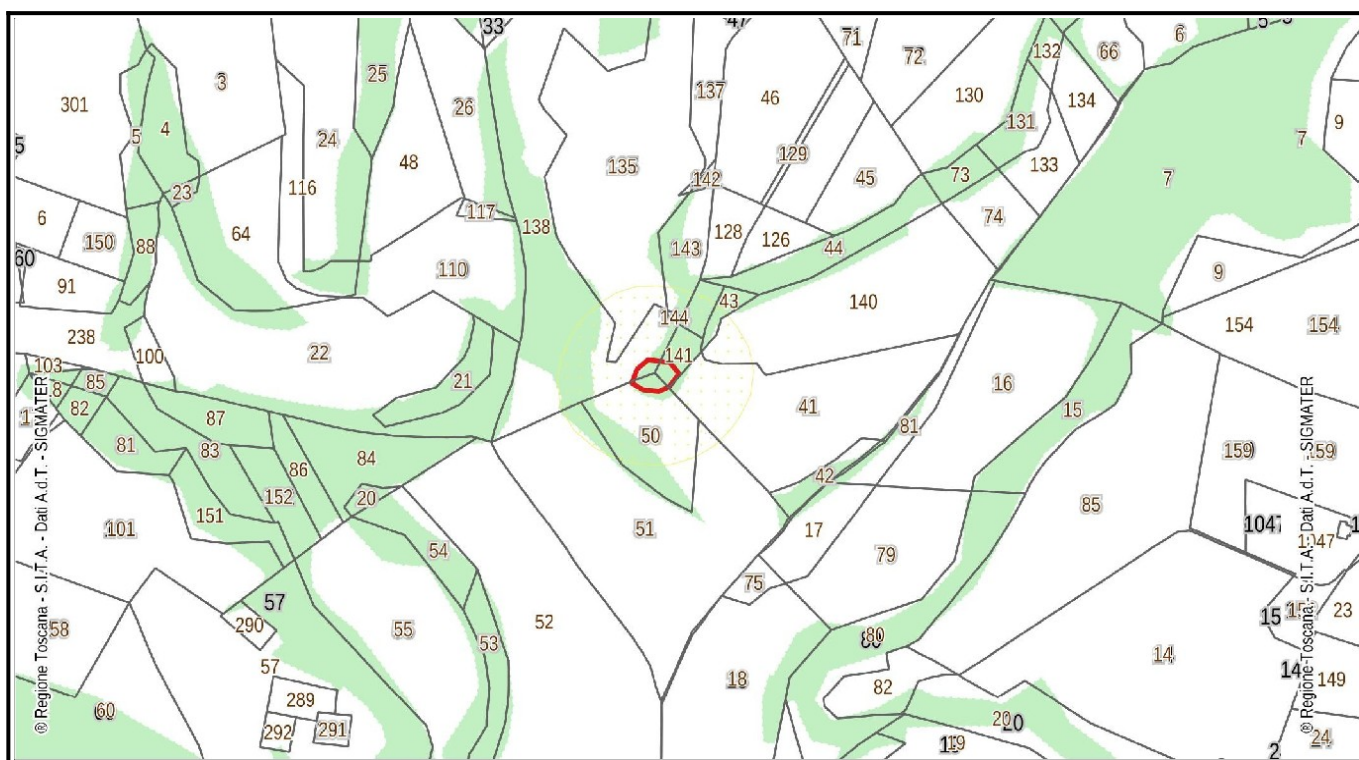

Catasto delle Aree percorse dal fuoco – Scala 1:5.000 – anno 2020

## VINCOLI

Tipo	Località	Sup. incendio mq.	Foglio	Particella	Sup. Particella mq.	Buffer mt.	Data Incendio	ANNO FINE VINCOLO 1 (10 Anni)	ANNO FINE VINCOLO 2 (5 Anni)	ANNO FINE VINCOLO 3 (15 Anni)	ANNO FINE VINCOLO 4 (20 Anni)
B	SCIANO	176	62	00050	4167	50	09/04/2020	2030	2025	2035	2040
B	SCIANO	133	62	00138	18047	50	09/04/2020	2030	2025	2035	2040
B	SCIANO	165	62	00141	700	50	09/04/2020	2030	2025	2035	2040

Vincolo 1	L.R. 39/2000 art. 76 comma 4 lett a – Nei boschi percorsi da incendi è vietato per dieci anni, il pascolo di qualsiasi specie di bestiame, fatte salve le deroghe previste dal regolamento forestale in caso di favorevole ricostituzione del soprassuolo boschivo;
Vincolo 2	L.R. 39/2000 art. 76 comma 4 lett b – Nei boschi percorsi da incendi è vietato per cinque anni l'esercizio dell'attività venatoria, qualora la superficie bruciata sia superiore ad ettari uno, in presenza della tabellazione realizzata con le modalità definite nel piano AIB.
Vincolo 3	L.R. 39/2000 art. 76 comma 5 lett a – Sia nei boschi percorsi dal fuoco e, sia nella fascia entro cinquanta metri da tali boschi, nei soli pascoli percorsi dal fuoco, fatte salve le opere pubbliche, le opere necessarie all'AIB e quanto previsto negli strumenti urbanistici approvati precedentemente al verificarsi dell'incendio, è vietata per un periodo di quindici anni, ogni trasformazione del bosco in altra qualità di coltura;
Vincolo 4	L.R. 39/2000 art. 76 comma 5 lett b – Sia nei boschi percorsi dal fuoco e, sia nella fascia entro cinquanta metri da tali boschi, nei soli pascoli percorsi dal fuoco, fatte salve le opere pubbliche, le opere necessarie all'AIB e quanto previsto negli strumenti urbanistici approvati precedentemente al verificarsi dell'incendio, è vietata per un periodo di venti anni, la realizzazione di edifici o di strutture e infrastrutture finalizzate ad insediamenti civili ed attività produttive.



Aree percorse dal fuoco e buffer di 50 m – Scala 1:10.000 – anno 2019

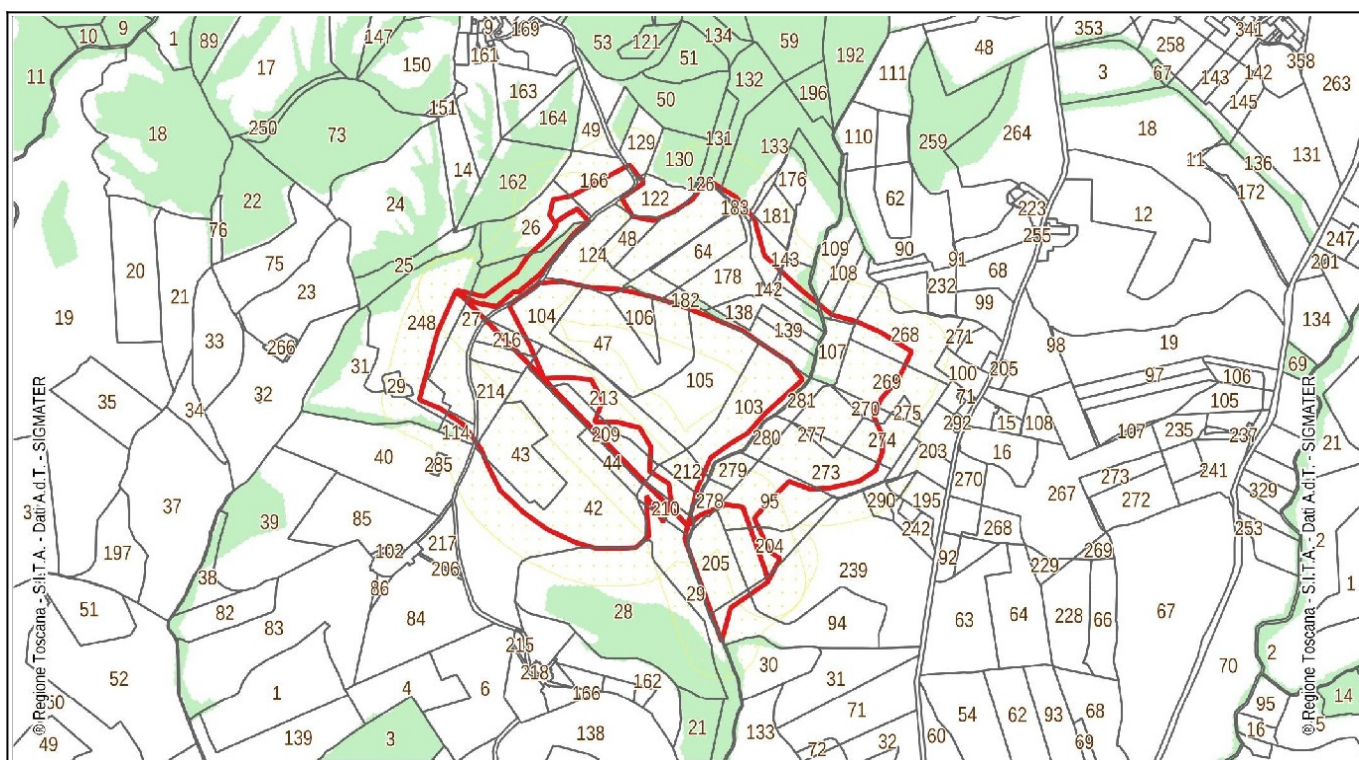

Catasto delle Aree percorse dal fuoco – Scala 1:10.000 – anno 2019

## VINCOLI

Tipo	Località	Sup. incendio mq.	Foglio	Particella	Sup. Particella mq.	Buffer mt.	Data Incendio	ANNO FINE VINCOLO 1 (10 Anni)	ANNO FINE VINCOLO 2 (5 Anni)	ANNO FINE VINCOLO 3 (15 Anni)	ANNO FINE VINCOLO 4 (20 Anni)
B	QUERCITELLA	2101	42	00026	8237	50	25/07/2019	2029	2024	2034	2039
B	QUERCITELLA	9674	42	00027	11585	50	25/07/2019	2029	2024	2034	2039
	QUERCITELLA	20053	42	00042	36911	50	25/07/2019	NO	NO	2034	2039
	QUERCITELLA	8823	42	00043	8882	50	25/07/2019	NO	NO	2034	2039
	QUERCITELLA	1868	42	00044	1868	50	25/07/2019	NO	NO	2034	2039
	QUERCITELLA	22	42	00047	15496	50	25/07/2019	NO	NO	2034	2039
	QUERCITELLA	2246	42	00048	2334	50	25/07/2019	NO	NO	2034	2039
	QUERCITELLA	1444	42	00063	2767	50	25/07/2019	NO	NO	2034	2039
	QUERCITELLA	5366	42	00064	5366	50	25/07/2019	NO	NO	2034	2039
	QUERCITELLA	817	42	00094	12111	50	25/07/2019	NO	NO	2034	2039
	QUERCITELLA	4898	42	00095	8759	50	25/07/2019	NO	NO	2034	2039
	QUERCITELLA	1900	42	00103	10745	50	25/07/2019	NO	NO	2034	2039
	QUERCITELLA	933	42	00104	6265	50	25/07/2019	NO	NO	2034	2039
	QUERCITELLA	218	42	00105	14311	50	25/07/2019	NO	NO	2034	2039
	QUERCITELLA	117	42	00106	3119	50	25/07/2019	NO	NO	2034	2039
	QUERCITELLA	2988	42	00107	2988	50	25/07/2019	NO	NO	2034	2039
	QUERCITELLA	134	42	00108	2599	50	25/07/2019	NO	NO	2034	2039
	QUERCITELLA	314	42	00113	565	50	25/07/2019	NO	NO	2034	2039
	QUERCITELLA	9	42	00114	689	50	25/07/2019	NO	NO	2034	2039
	QUERCITELLA	294	42	00122	3690	50	25/07/2019	NO	NO	2034	2039
	QUERCITELLA	17	42	00123	60	50	25/07/2019	NO	NO	2034	2039
	QUERCITELLA	6573	42	00124	6844	50	25/07/2019	NO	NO	2034	2039
	QUERCITELLA	89	42	00125	89	50	25/07/2019	NO	NO	2034	2039
B	QUERCITELLA	0	42	00126	104	50	25/07/2019	2029	2024	2034	2039
	QUERCITELLA	7230	42	00127	7296	50	25/07/2019	NO	NO	2034	2039
	QUERCITELLA	59	42	00129	3178	50	25/07/2019	NO	NO	2034	2039
B	QUERCITELLA	2	42	00131	2259	50	25/07/2019	2029	2024	2034	2039
B	QUERCITELLA	37	42	00132	5913	50	25/07/2019	2029	2024	2034	2039
B	QUERCITELLA	285	42	00133	12388	50	25/07/2019	2029	2024	2034	2039
B	QUERCITELLA	728	42	00136	1958	50	25/07/2019	2029	2024	2034	2039
B	QUERCITELLA	1364	42	00137	1364	50	25/07/2019	2029	2024	2034	2039
	QUERCITELLA	3361	42	00138	3361	50	25/07/2019	NO	NO	2034	2039
	QUERCITELLA	1677	42	00139	1677	50	25/07/2019	NO	NO	2034	2039
	QUERCITELLA	3067	42	00140	3106	50	25/07/2019	NO	NO	2034	2039
	QUERCITELLA	16	42	00142	16	50	25/07/2019	NO	NO	2034	2039

Vincolo 1	L.R. 39/2000 art. 76 comma 4 lett a – Nei boschi percorsi da incendi è vietato per dieci anni, il pascolo di qualsiasi specie di bestiame, fatte salve le deroghe previste dal regolamento forestale in caso di favorevole ricostituzione del soprassuolo boschivo;
Vincolo 2	L.R. 39/2000 art. 76 comma 4 lett b – Nei boschi percorsi da incendi è vietato per cinque anni l'esercizio dell'attività venatoria, qualora la superficie bruciata sia superiore ad ettari uno, in presenza della tabellazione realizzata con le modalità definite nel piano AIB.
Vincolo 3	L.R. 39/2000 art. 76 comma 5 lett a – Sia nei boschi percorsi dal fuoco e, sia nella fascia entro cinquanta metri da tali boschi, nei soli pascoli percorsi dal fuoco, fatte salve le opere pubbliche, le opere necessarie all'AIB e quanto previsto negli strumenti urbanistici approvati precedentemente al verificarsi dell'incendio, è vietata per un periodo di quindici anni, ogni trasformazione del bosco in altra qualità di coltura;
Vincolo 4	L.R. 39/2000 art. 76 comma 5 lett b – Sia nei boschi percorsi dal fuoco e, sia nella fascia entro cinquanta metri da tali boschi, nei soli pascoli percorsi dal fuoco, fatte salve le opere pubbliche, le opere necessarie all'AIB e quanto previsto negli strumenti urbanistici approvati precedentemente al verificarsi dell'incendio, è vietata per un periodo di venti anni, la realizzazione di edifici o di strutture e infrastrutture finalizzate ad insediamenti civili ed attività produttive.

## VINCOLI

Tipo	Località	Sup. incendio mq.	Foglio	Particella	Sup. Particella mq.	Buffer mt.	Data Incendio	ANNO FINE VINCOLO 1 (10 Anni)	ANNO FINE VINCOLO 2 (5 Anni)	ANNO FINE VINCOLO 3 (15 Anni)	ANNO FINE VINCOLO 4 (20 Anni)
	QUERCITELLA	101	42	00145	102	50	25/07/2019	NO	NO	2034	2039
	QUERCITELLA	5	42	00146	5	50	25/07/2019	NO	NO	2034	2039
	QUERCITELLA	2544	42	00166	5774	50	25/07/2019	NO	NO	2034	2039
	QUERCITELLA	1555	42	00175	1563	50	25/07/2019	NO	NO	2034	2039
	QUERCITELLA	102	42	00177	613	50	25/07/2019	NO	NO	2034	2039
	QUERCITELLA	5558	42	00178	5558	50	25/07/2019	NO	NO	2034	2039
	QUERCITELLA	82	42	00179	99	50	25/07/2019	NO	NO	2034	2039
	QUERCITELLA	94	42	00180	94	50	25/07/2019	NO	NO	2034	2039
<b>B</b>	QUERCITELLA	843	42	00182	854	50	25/07/2019	2029	2024	2034	2039
	QUERCITELLA	7	42	00183	7	50	25/07/2019	NO	NO	2034	2039
	QUERCITELLA	3357	42	00204	5903	50	25/07/2019	NO	NO	2034	2039
	QUERCITELLA	6208	42	00205	6264	50	25/07/2019	NO	NO	2034	2039
	QUERCITELLA	4294	42	00209	4500	50	25/07/2019	NO	NO	2034	2039
	QUERCITELLA	1153	42	00210	2051	50	25/07/2019	NO	NO	2034	2039
	QUERCITELLA	607	42	00211	2048	50	25/07/2019	NO	NO	2034	2039
	QUERCITELLA	194	42	00212	1863	50	25/07/2019	NO	NO	2034	2039
	QUERCITELLA	2784	42	00213	9614	50	25/07/2019	NO	NO	2034	2039
	QUERCITELLA	3669	42	00214	3672	50	25/07/2019	NO	NO	2034	2039
	QUERCITELLA	2066	42	00215	2066	50	25/07/2019	NO	NO	2034	2039
	QUERCITELLA	1853	42	00216	2079	50	25/07/2019	NO	NO	2034	2039
	QUERCITELLA	183	42	00230	2849	50	25/07/2019	NO	NO	2034	2039
	QUERCITELLA	204	42	00239	26565	50	25/07/2019	NO	NO	2034	2039
	QUERCITELLA	2749	42	00248	19319	50	25/07/2019	NO	NO	2034	2039
	QUERCITELLA	1947	42	00268	9379	50	25/07/2019	NO	NO	2034	2039
	QUERCITELLA	4852	42	00269	8360	50	25/07/2019	NO	NO	2034	2039
	QUERCITELLA	828	42	00270	1164	50	25/07/2019	NO	NO	2034	2039
	QUERCITELLA	6988	42	00273	8352	50	25/07/2019	NO	NO	2034	2039
	QUERCITELLA	1919	42	00274	4273	50	25/07/2019	NO	NO	2034	2039
	QUERCITELLA	4160	42	00276	4160	50	25/07/2019	NO	NO	2034	2039
	QUERCITELLA	707	42	00277	707	50	25/07/2019	NO	NO	2034	2039
	QUERCITELLA	1606	42	00278	1606	50	25/07/2019	NO	NO	2034	2039
	QUERCITELLA	1822	42	00279	1822	50	25/07/2019	NO	NO	2034	2039
	QUERCITELLA	1674	42	00280	1674	50	25/07/2019	NO	NO	2034	2039
	QUERCITELLA	1329	42	00281	1329	50	25/07/2019	NO	NO	2034	2039
	QUERCITELLA	32	46	00028	31544	50	25/07/2019	NO	NO	2034	2039
	QUERCITELLA	274	46	00029	11331	50	25/07/2019	NO	NO	2034	2039

Vincolo 1	L.R. 39/2000 art. 76 comma 4 lett a – Nei boschi percorsi da incendi è vietato per dieci anni, il pascolo di qualsiasi specie di bestiame, fatte salve le deroghe previste dal regolamento forestale in caso di favorevole ricostituzione del soprassuolo boschivo;
Vincolo 2	L.R. 39/2000 art. 76 comma 4 lett b – Nei boschi percorsi da incendi è vietato per cinque anni l'esercizio dell'attività venatoria, qualora la superficie bruciata sia superiore ad ettari uno, in presenza della tabellazione realizzata con le modalità definite nel piano AIB.
Vincolo 3	L.R. 39/2000 art. 76 comma 5 lett a – Sia nei boschi percorsi dal fuoco e, sia nella fascia entro cinquanta metri da tali boschi, nei soli pascoli percorsi dal fuoco, fatte salve le opere pubbliche, le opere necessarie all'AIB e quanto previsto negli strumenti urbanistici approvati precedentemente al verificarsi dell'incendio, è vietata per un periodo di quindici anni, ogni trasformazione del bosco in altra qualità di coltura;
Vincolo 4	L.R. 39/2000 art. 76 comma 5 lett b – Sia nei boschi percorsi dal fuoco e, sia nella fascia entro cinquanta metri da tali boschi, nei soli pascoli percorsi dal fuoco, fatte salve le opere pubbliche, le opere necessarie all'AIB e quanto previsto negli strumenti urbanistici approvati precedentemente al verificarsi dell'incendio, è vietata per un periodo di venti anni, la realizzazione di edifici o di strutture e infrastrutture finalizzate ad insediamenti civili ed attività produttive.



Aree percorse dal fuoco e buffer di 50 m – Scala 1:10.000 – anno 2018

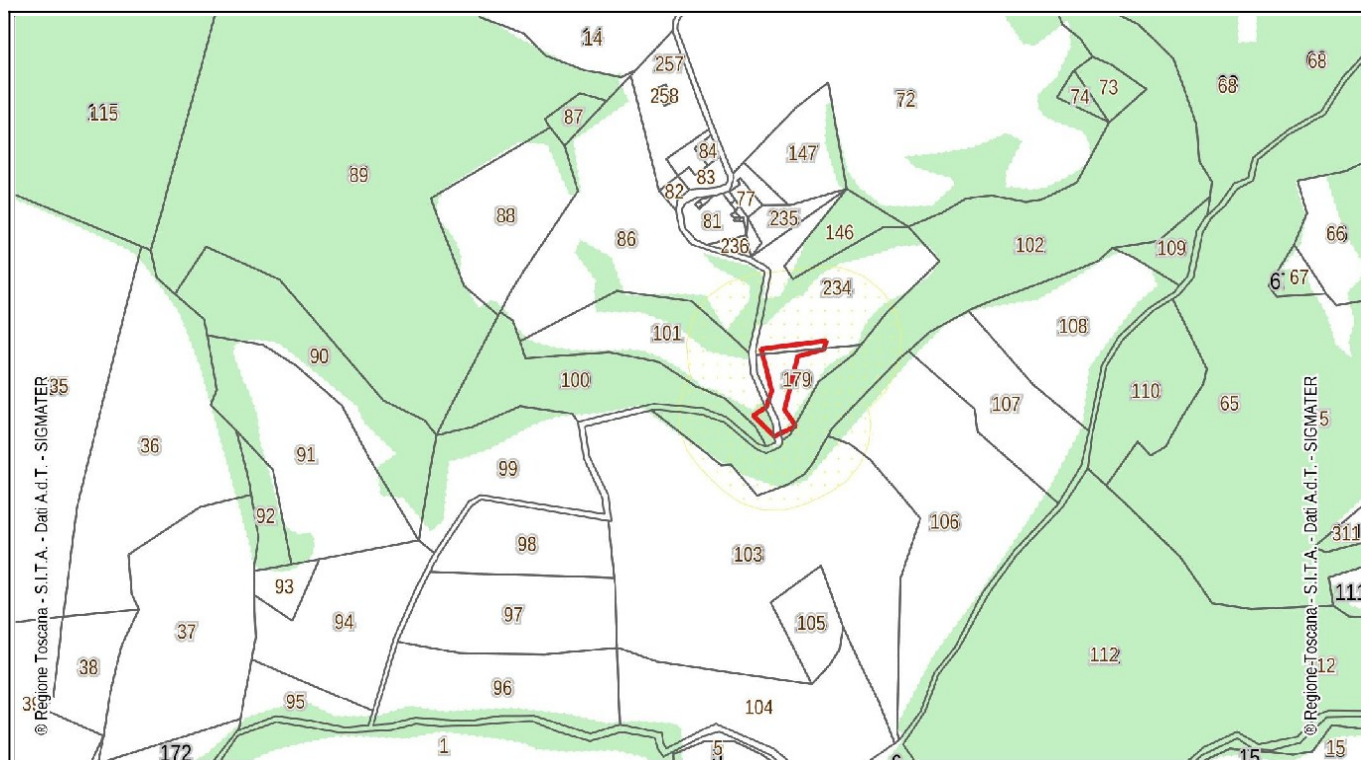

Catasto delle Aree percorse dal fuoco – Scala 1:5.000 – anno 2018

## VINCOLI

Tipo	Località	Sup. incendio mq.	Foglio	Particella	Sup. Particella mq.	Buffer mt.	Data Incendio	ANNO FINE VINCOLO 1 (10 Anni)	ANNO FINE VINCOLO 2 (5 Anni)	ANNO FINE VINCOLO 3 (15 Anni)	ANNO FINE VINCOLO 4 (20 Anni)
B	PODERE PECILLE	115	15	00101	6262	50	25/09/2018	2028	2023	2033	2038
B	PODERE PECILLE	0	15	00102	22186	50	25/09/2018	2028	2023	2033	2038
B	PODERE PECILLE	739	15	00179	1921	50	25/09/2018	2028	2023	2033	2038
	PODERE PECILLE	187	15	00234	6836	50	25/09/2018	NO	NO	2033	2038

Vincolo 1	L.R. 39/2000 art. 76 comma 4 lett a – Nei boschi percorsi da incendi è vietato per dieci anni, il pascolo di qualsiasi specie di bestiame, fatte salve le deroghe previste dal regolamento forestale in caso di favorevole ricostituzione del soprassuolo boschivo;
Vincolo 2	L.R. 39/2000 art. 76 comma 4 lett b – Nei boschi percorsi da incendi è vietato per cinque anni l'esercizio dell'attività venatoria, qualora la superficie bruciata sia superiore ad ettari uno, in presenza della tabellazione realizzata con le modalità definite nel piano AIB.
Vincolo 3	L.R. 39/2000 art. 76 comma 5 lett a – Sia nei boschi percorsi dal fuoco e, sia nella fascia entro cinquanta metri da tali boschi, nei soli pascoli percorsi dal fuoco, fatte salve le opere pubbliche, le opere necessarie all'AIB e quanto previsto negli strumenti urbanistici approvati precedentemente al verificarsi dell'incendio, è vietata per un periodo di quindici anni, ogni trasformazione del bosco in altra qualità di coltura;
Vincolo 4	L.R. 39/2000 art. 76 comma 5 lett b – Sia nei boschi percorsi dal fuoco e, sia nella fascia entro cinquanta metri da tali boschi, nei soli pascoli percorsi dal fuoco, fatte salve le opere pubbliche, le opere necessarie all'AIB e quanto previsto negli strumenti urbanistici approvati precedentemente al verificarsi dell'incendio, è vietata per un periodo di venti anni, la realizzazione di edifici o di strutture e infrastrutture finalizzate ad insediamenti civili ed attività produttive.

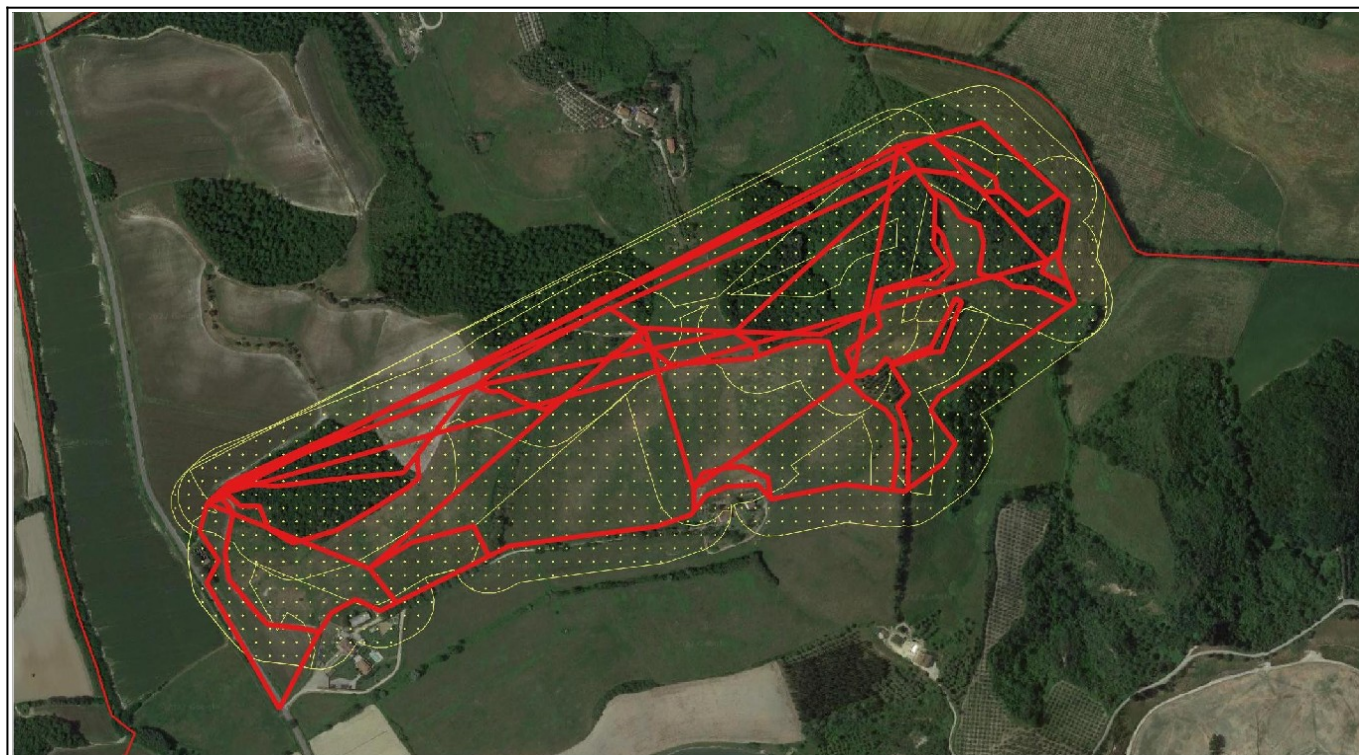

Aree percorse dal fuoco e buffer di 50 m – Scala 1:10.000 – anno 2017

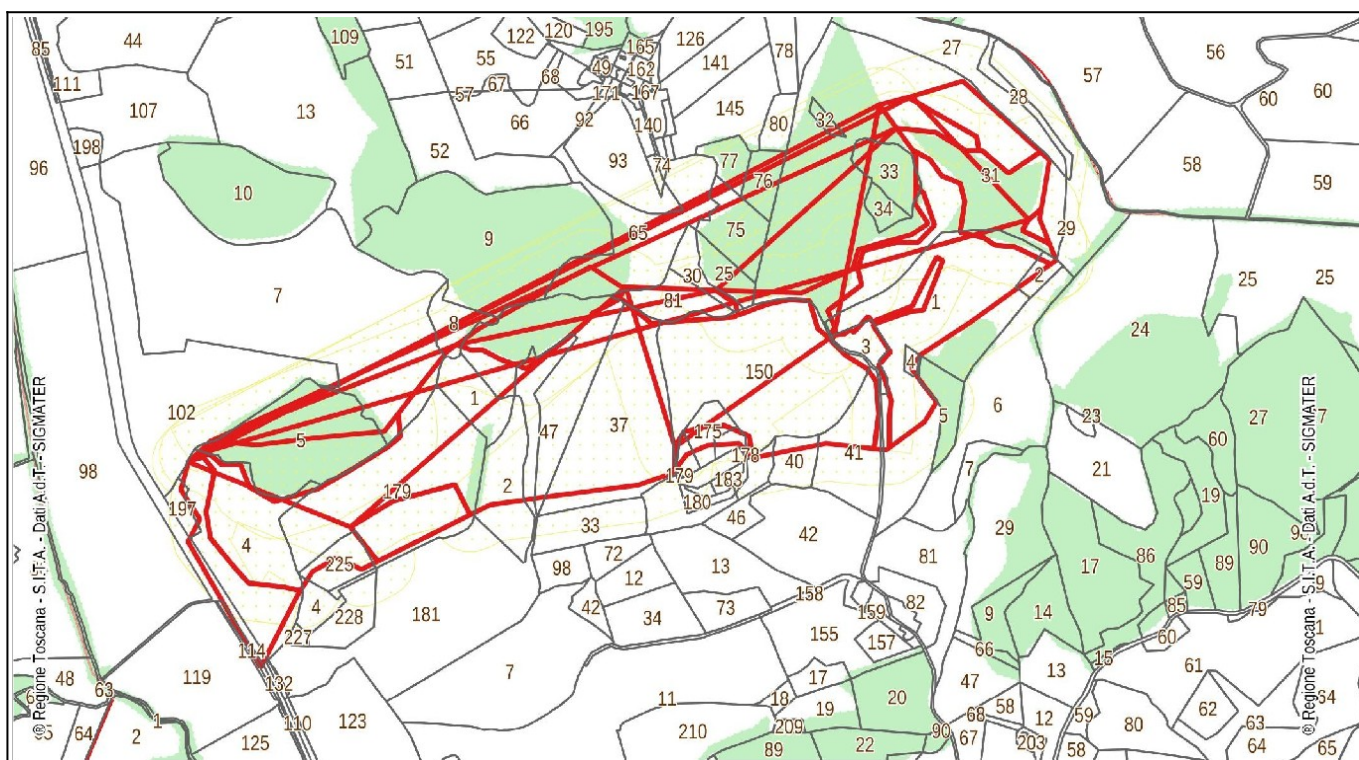

Catasto delle Aree percorse dal fuoco – Scala 1:10.000 – anno 2017

## VINCOLI

Tipo	Località	Sup. incendio mq.	Foglio	Particella	Sup. Particella mq.	Buffer mt.	Data Incendio	ANNO FINE VINCOLO 1 (10 Anni)	ANNO FINE VINCOLO 2 (5 Anni)	ANNO FINE VINCOLO 3 (15 Anni)	ANNO FINE VINCOLO 4 (20 Anni)
	IL PIAN TONDO	24552	1	00004	26057	50	07/07/2017	NO	NO	2032	2037
<b>B</b>	IL PIAN TONDO	11319	1	00005	21525	50	07/07/2017	2027	<del>2022</del>	2032	2037
	IL PIAN TONDO	2236	1	00007	80790	50	07/07/2017	NO	NO	2032	2037
	IL PIAN TONDO	358	1	00008	4014	50	07/07/2017	NO	NO	2032	2037
<b>B</b>	IL PIAN TONDO	155	1	00009	40505	50	07/07/2017	2027	<del>2022</del>	2032	2037
<b>B</b>	IL PIAN TONDO	596	1	00025	3655	50	07/07/2017	2027	<del>2022</del>	2032	2037
	IL PIAN TONDO	629	1	00030	2984	50	07/07/2017	NO	NO	2032	2037
<b>B</b>	IL PIAN TONDO	40212	1	00031	89782	50	07/07/2017	2027	<del>2022</del>	2032	2037
<b>B</b>	IL PIAN TONDO	189	1	00033	5439	50	07/07/2017	2027	<del>2022</del>	2032	2037
	IL PIAN TONDO	25836	1	00037	28832	50	07/07/2017	NO	NO	2032	2037
	IL PIAN TONDO	5220	1	00038	5429	50	07/07/2017	NO	NO	2032	2037
	IL PIAN TONDO	1010	1	00040	3855	50	07/07/2017	NO	NO	2032	2037
	IL PIAN TONDO	4619	1	00041	11274	50	07/07/2017	NO	NO	2032	2037
<b>B</b>	IL PIAN TONDO	23700	1	00047	24144	50	07/07/2017	2027	<del>2022</del>	2032	2037
<b>B</b>	IL PIAN TONDO	2627	1	00065	19763	50	07/07/2017	2027	<del>2022</del>	2032	2037
	IL PIAN TONDO	4634	1	00081	5403	50	07/07/2017	NO	NO	2032	2037
	IL PIAN TONDO	1	1	00102	38196	50	07/07/2017	NO	NO	2032	2037
	IL PIAN TONDO	39430	1	00150	39467	50	07/07/2017	NO	NO	2032	2037
	IL PIAN TONDO	276	1	00155	1871	50	07/07/2017	NO	NO	2032	2037
<b>B</b>	IL PIAN TONDO	2762	1	00175	3390	50	07/07/2017	2027	<del>2022</del>	2032	2037
<b>B</b>	IL PIAN TONDO	479	1	00176	1101	50	07/07/2017	2027	<del>2022</del>	2032	2037
<b>B</b>	IL PIAN TONDO	695	1	00177	1129	50	07/07/2017	2027	<del>2022</del>	2032	2037
	IL PIAN TONDO	0	1	00178	25	50	07/07/2017	NO	NO	2032	2037
	IL PIAN TONDO	196	1	00197	1639	50	07/07/2017	NO	NO	2032	2037
	IL PIAN TONDO	6056	2	00001	6056	50	07/07/2017	NO	NO	2032	2037
	IL PIAN TONDO	6130	2	00002	9945	50	07/07/2017	NO	NO	2032	2037
	IL PIAN TONDO	2393	2	00004	12991	50	07/07/2017	NO	NO	2032	2037
	IL PIAN TONDO	225	2	00114	830	50	07/07/2017	NO	NO	2032	2037
	IL PIAN TONDO	33581	2	00179	35017	50	07/07/2017	NO	NO	2032	2037
	IL PIAN TONDO	29164	3	00001	42913	50	07/07/2017	NO	NO	2032	2037
	IL PIAN TONDO	701	3	00002	1756	50	07/07/2017	NO	NO	2032	2037
	IL PIAN TONDO	2758	3	00003	2758	50	07/07/2017	NO	NO	2032	2037
	IL PIAN TONDO	478	3	00004	574	50	07/07/2017	NO	NO	2032	2037
<b>B</b>	IL PIAN TONDO	4	3	00005	4160	50	07/07/2017	2027	<del>2022</del>	2032	2037

Vincolo 1	L.R. 39/2000 art. 76 comma 4 lett a – Nei boschi percorsi da incendi è vietato per dieci anni, il pascolo di qualsiasi specie di bestiame, fatte salve le deroghe previste dal regolamento forestale in caso di favorevole ricostituzione del soprassuolo boschivo;
Vincolo 2	L.R. 39/2000 art. 76 comma 4 lett b – Nei boschi percorsi da incendi è vietato per cinque anni l'esercizio dell'attività venatoria, qualora la superficie bruciata sia superiore ad ettari uno, in presenza della tabellazione realizzata con le modalità definite nel piano AIB.
Vincolo 3	L.R. 39/2000 art. 76 comma 5 lett a – Sia nei boschi percorsi dal fuoco e, sia nella fascia entro cinquanta metri da tali boschi, nei soli pascoli percorsi dal fuoco, fatte salve le opere pubbliche, le opere necessarie all'AIB e quanto previsto negli strumenti urbanistici approvati precedentemente al verificarsi dell'incendio, è vietata per un periodo di quindici anni, ogni trasformazione del bosco in altra qualità di coltura;
Vincolo 4	L.R. 39/2000 art. 76 comma 5 lett b – Sia nei boschi percorsi dal fuoco e, sia nella fascia entro cinquanta metri da tali boschi, nei soli pascoli percorsi dal fuoco, fatte salve le opere pubbliche, le opere necessarie all'AIB e quanto previsto negli strumenti urbanistici approvati precedentemente al verificarsi dell'incendio, è vietata per un periodo di venti anni, la realizzazione di edifici o di strutture e infrastrutture finalizzate ad insediamenti civili ed attività produttive.



Aree percorse dal fuoco e buffer di 50 m – Scala 1:10.000 – anno 2016

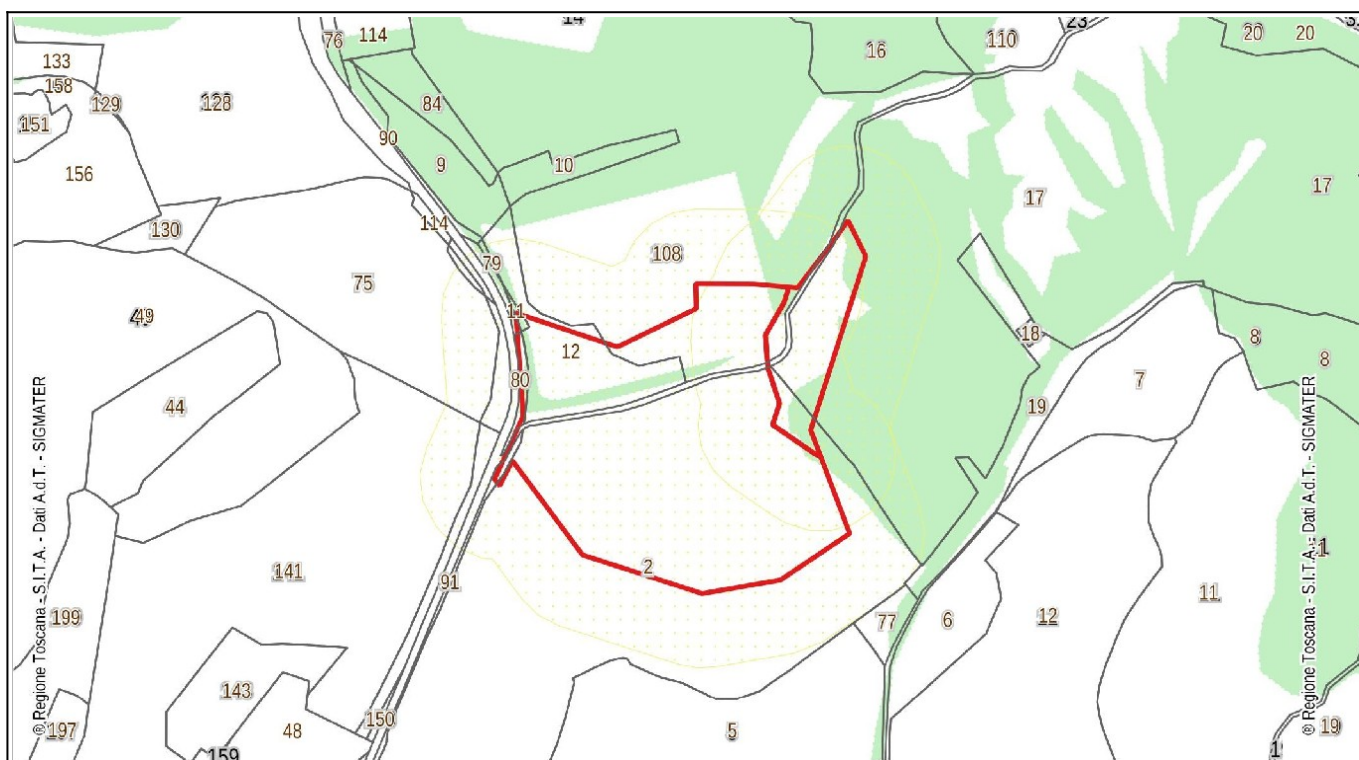

Catasto delle Aree percorse dal fuoco – Scala 1:5.000 – anno 2016

## VINCOLI

Tipo	Località	sup. incendio mq	Foglio	Particella	Sup Particella mq	Buffer m	Data Incendio	ANNO FINE VINCOLO 1 (10 Anni)	ANNO FINE VINCOLO 2 (5 Anni)	ANNO FINE VINCOLO 3 (15 Anni)	ANNO FINE VINCOLO 4 (20 Anni)
B	PONZANO	57	30	00011	103	50	15/08/2016	2026	2021	2031	2036
	PONZANO	4357	30	00012	5658	50	15/08/2016	NO	NO	2031	2036
B	PONZANO	3438	30	00017	99817	50	15/08/2016	2026	2021	2031	2036
B	PONZANO	16	30	00078	336	50	15/08/2016	2026	2021	2031	2036
B	PONZANO	239	30	00080	416	50	15/08/2016	2026	2021	2031	2036
	PONZANO	4820	30	00108	65884	50	15/08/2016	NO	NO	2031	2036
	PONZANO	22723	41	00002	76294	50	15/08/2016	NO	NO	2031	2036
	PONZANO	134	41	00091	660	50	15/08/2016	NO	NO	2031	2036

Vincolo 1	L.R. 39/2000 art. 76 comma 4 lett a – Nei boschi percorsi da incendi è vietato per dieci anni, il pascolo di qualsiasi specie di bestiame, fatte salve le deroghe previste dal regolamento forestale in caso di favorevole ricostituzione del soprassuolo boschivo;
Vincolo 2	L.R. 39/2000 art. 76 comma 4 lett b – Nei boschi percorsi da incendi è vietato per cinque anni l'esercizio dell'attività venatoria, qualora la superficie bruciata sia superiore ad ettari uno, in presenza della tabellazione realizzata con le modalità definite nel piano AIB.
Vincolo 3	L.R. 39/2000 art. 76 comma 5 lett a – Sia nei boschi percorsi dal fuoco e, sia nella fascia entro cinquanta metri da tali boschi, nei soli pascoli percorsi dal fuoco, fatte salve le opere pubbliche, le opere necessarie all'AIB e quanto previsto negli strumenti urbanistici approvati precedentemente al verificarsi dell'incendio, è vietata per un periodo di quindici anni, ogni trasformazione del bosco in altra qualità di coltura;
Vincolo 4	L.R. 39/2000 art. 76 comma 5 lett b – Sia nei boschi percorsi dal fuoco e, sia nella fascia entro cinquanta metri da tali boschi, nei soli pascoli percorsi dal fuoco, fatte salve le opere pubbliche, le opere necessarie all'AIB e quanto previsto negli strumenti urbanistici approvati precedentemente al verificarsi dell'incendio, è vietata per un periodo di venti anni, la realizzazione di edifici o di strutture e infrastrutture finalizzate ad insediamenti civili ed attività produttive.



Aree percorse dal fuoco e buffer di 50 m – Scala 1:10.000 – anno 2013

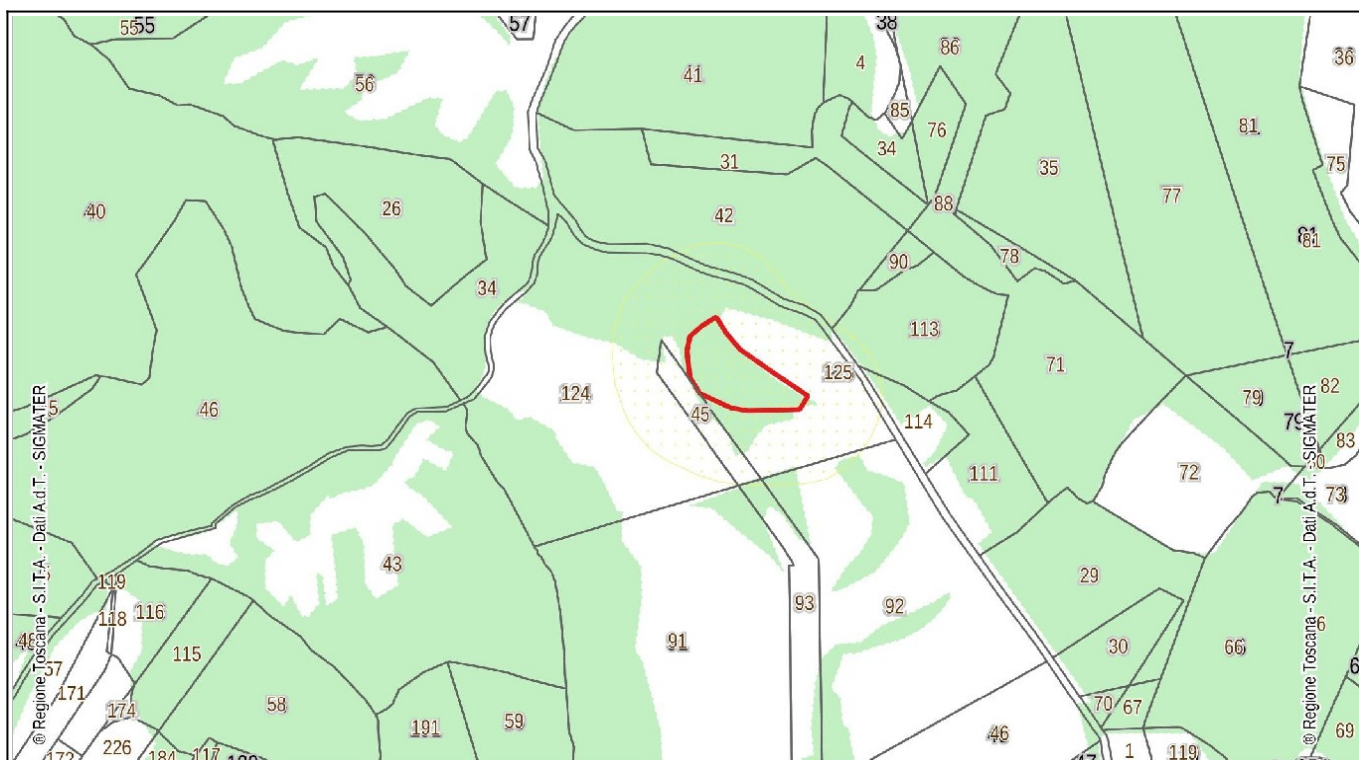

Catasto delle Aree percorse dal fuoco – Scala 1:5.000 – anno 2013

## VINCOLI

Tipo	Località	Sup. incendio mq.	Foglio	Particella	Sup. Particella mq.	Buffer mt.	Data Incendio	ANNO FINE VINCOLO 1 (10 Anni)	ANNO FINE VINCOLO 2 (5 Anni)	ANNO FINE VINCOLO 3 (15 Anni)	ANNO FINE VINCOLO 4 (20 Anni)
B	MUGNANO	2678	31	00124	35233	50	30/06/2013	2023	2018	2028	2033

Vincolo 1	L.R. 39/2000 art. 76 comma 4 lett a – Nei boschi percorsi da incendi è vietato per dieci anni, il pascolo di qualsiasi specie di bestiame, fatte salve le deroghe previste dal regolamento forestale in caso di favorevole ricostituzione del soprassuolo boschivo;
Vincolo 2	L.R. 39/2000 art. 76 comma 4 lett b – Nei boschi percorsi da incendi è vietato per cinque anni l'esercizio dell'attività venatoria, qualora la superficie bruciata sia superiore ad ettari uno, in presenza della tabellazione realizzata con le modalità definite nel piano AIB.
Vincolo 3	L.R. 39/2000 art. 76 comma 5 lett a – Sia nei boschi percorsi dal fuoco e, sia nella fascia entro cinquanta metri da tali boschi, nei soli pascoli percorsi dal fuoco, fatte salve le opere pubbliche, le opere necessarie all'AIB e quanto previsto negli strumenti urbanistici approvati precedentemente al verificarsi dell'incendio, è vietata per un periodo di quindici anni, ogni trasformazione del bosco in altra qualità di coltura;
Vincolo 4	L.R. 39/2000 art. 76 comma 5 lett b – Sia nei boschi percorsi dal fuoco e, sia nella fascia entro cinquanta metri da tali boschi, nei soli pascoli percorsi dal fuoco, fatte salve le opere pubbliche, le opere necessarie all'AIB e quanto previsto negli strumenti urbanistici approvati precedentemente al verificarsi dell'incendio, è vietata per un periodo di venti anni, la realizzazione di edifici o di strutture e infrastrutture finalizzate ad insediamenti civili ed attività produttive.



Arete percorse dal fuoco e buffer di 50 m – Scala 1:10.000 – anno 2012

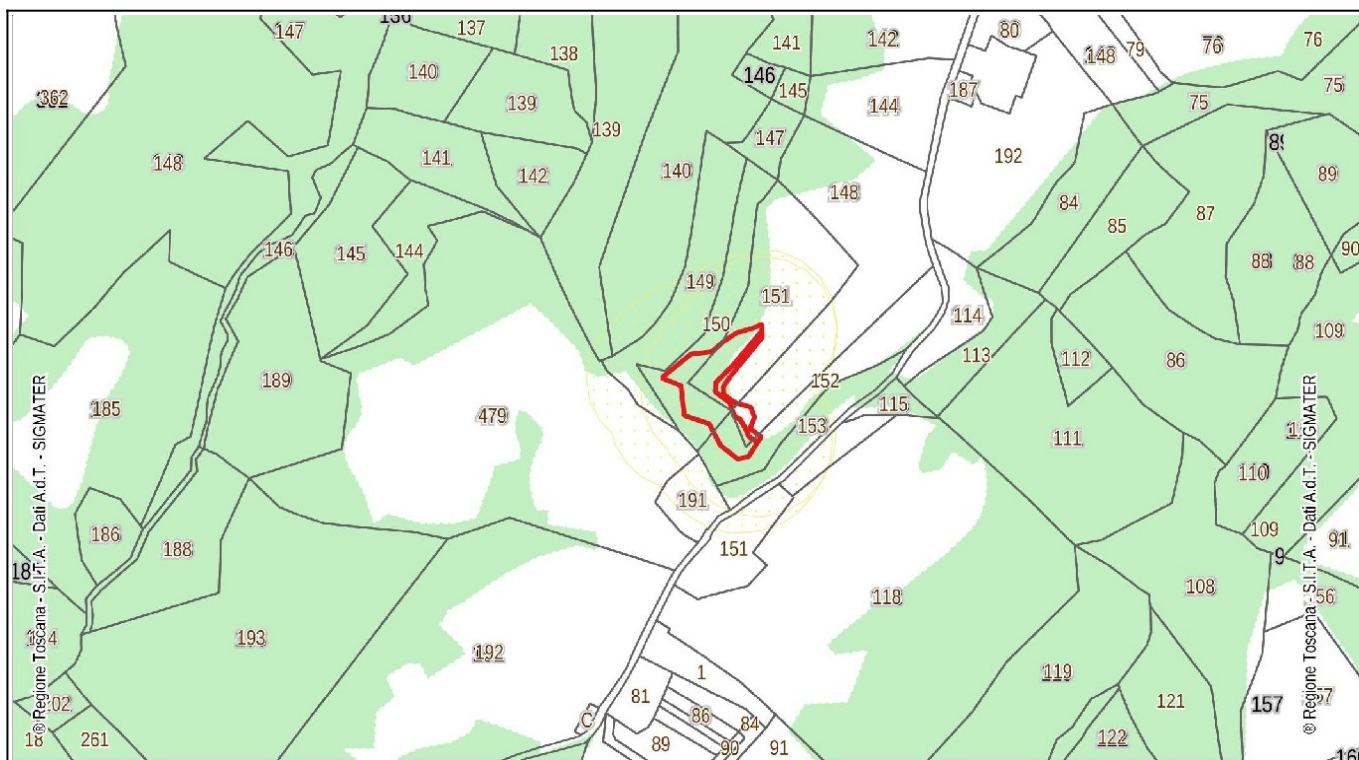

Catasto delle Aree percorse dal fuoco – Scala 1:5.000 – anno 2012

## VINCOLI

Tipo	Località	Sup. incendio mq.	Foglio	Particella	Sup Particella mq.	Buffer mt.	Data Incendio	ANNO FINE VINCOLO 1 (10 Anni)	ANNO FINE VINCOLO 2 (5 Anni)	ANNO FINE VINCOLO 3 (15 Anni)	ANNO FINE VINCOLO 4 (20 Anni)
B	C. POGNI DI SOTTO	268	36	00148	10814	50	24/03/2012	2022	2017	2027	2032
B	C. POGNI DI SOTTO	910	36	00150	3977	50	24/03/2012	2022	2017	2027	2032
B	C. POGNI DI SOTTO	1077	36	00151	7076	50	24/03/2012	2022	2017	2027	2032
B	C. POGNI DI SOTTO	437	36	00152	4294	50	24/03/2012	2022	2017	2027	2032

Vincolo 1	L.R. 39/2000 art. 76 comma 4 lett a – Nei boschi percorsi da incendi è vietato per dieci anni, il pascolo di qualsiasi specie di bestiame, fatte salve le deroghe previste dal regolamento forestale in caso di favorevole ricostituzione del soprassuolo boschivo;
Vincolo 2	L.R. 39/2000 art. 76 comma 4 lett b – Nei boschi percorsi da incendi è vietato per cinque anni l'esercizio dell'attività venatoria, qualora la superficie bruciata sia superiore ad ettari uno, in presenza della tabellazione realizzata con le modalità definite nel piano AIB.
Vincolo 3	L.R. 39/2000 art. 76 comma 5 lett a – Sia nei boschi percorsi dal fuoco e, sia nella fascia entro cinquanta metri da tali boschi, nei soli pascoli percorsi dal fuoco, fatte salve le opere pubbliche, le opere necessarie all'AIB e quanto previsto negli strumenti urbanistici approvati precedentemente al verificarsi dell'incendio, è vietata per un periodo di quindici anni, ogni trasformazione del bosco in altra qualità di coltura;
Vincolo 4	L.R. 39/2000 art. 76 comma 5 lett b – Sia nei boschi percorsi dal fuoco e, sia nella fascia entro cinquanta metri da tali boschi, nei soli pascoli percorsi dal fuoco, fatte salve le opere pubbliche, le opere necessarie all'AIB e quanto previsto negli strumenti urbanistici approvati precedentemente al verificarsi dell'incendio, è vietata per un periodo di venti anni, la realizzazione di edifici o di strutture e infrastrutture finalizzate ad insediamenti civili ed attività produttive.